

Informe Resumido

Datos Básicos del Proyecto

Agencia Ejecutora (AE):	Guyana Water Incorporated
Sector:	WATER AND SANITATION
Número(s) de Préstamo:	2428/BL-GY
Etapas:	Approved
Tipo de Operación:	INV - Inversión
Operación(es) Relacionada(s):	GY-P1007, RG-P1400
Subtipo de Operación:	ESP - Inversión Específica

Fondos Disponibles (US\$)

Monto Aprobado Actual:	9.500.000,00
Monto Desembolsado a la fecha:	5.753.864,05
% Desembolsado:	60,57
Saldo:	3.746.135,95

Costo total y Fuente

BID Original:	9.500.000,00
Actual BID:	9.500.000,00
Pari-passu:	95,00
Co-financiamiento/País:	500.000,00
Estimado Original:	10.000.000,00
Período de Amortización (meses):	288

Categoría de Impacto Ambiental y Social del Proyecto

Categoría de Impacto Ambiental y Social del Proyecto: B

Reformulación

() ¿El objetivo (s) del proyecto fue reformulado?

Validación

Validado por el Jefe de División: 25-sep-2013
Validado por Representante de País: 27-sep-2013

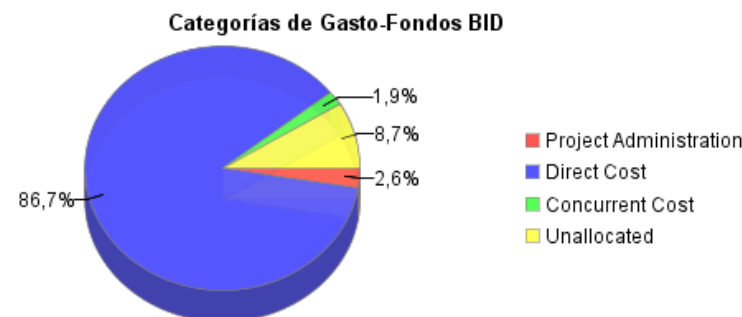
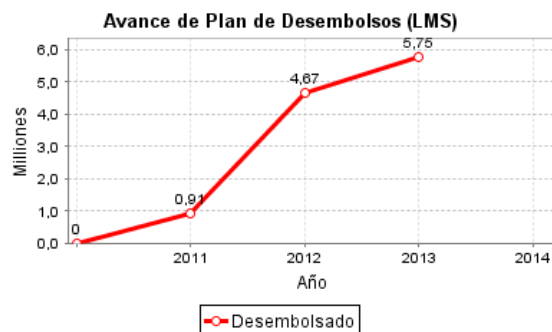
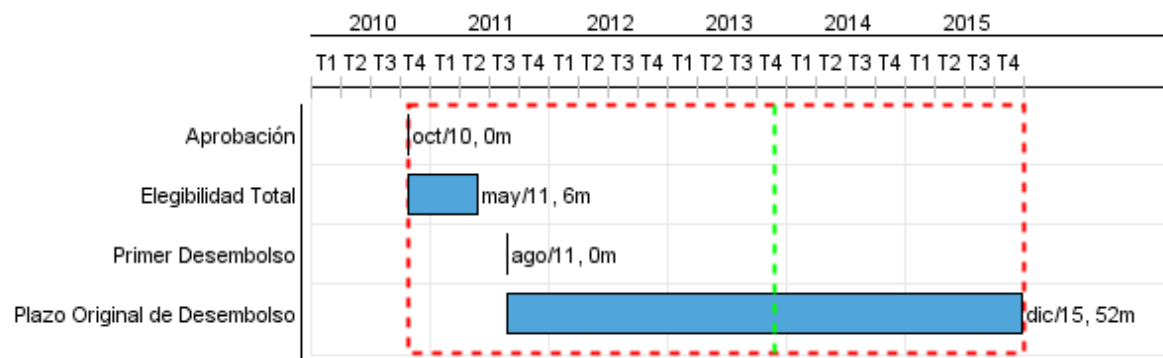

Progreso Acumulado al 2013

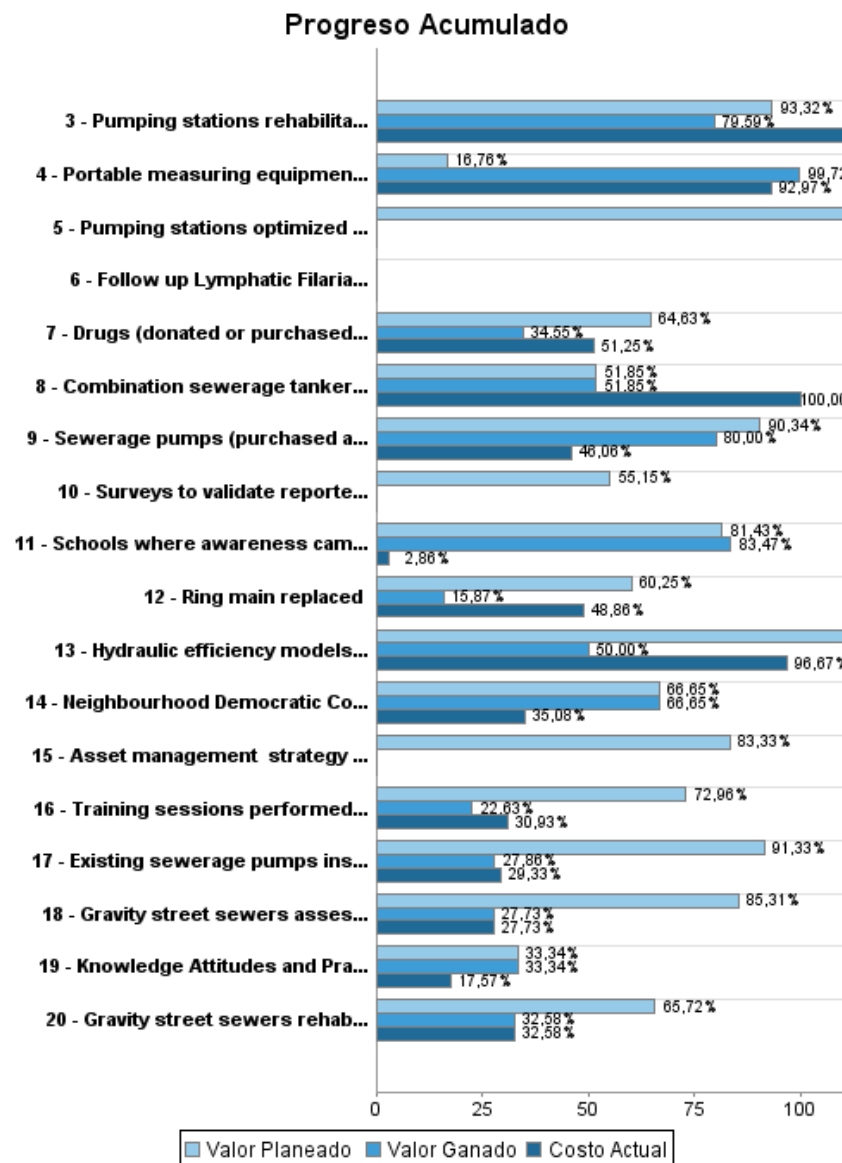

INFORME DE SEGUIMIENTO DE PROGRESO

GY-L1025 - Programa de Mejora del Saneamiento en Georgetown
2013 1º período con cierre al (31-oct-2013)

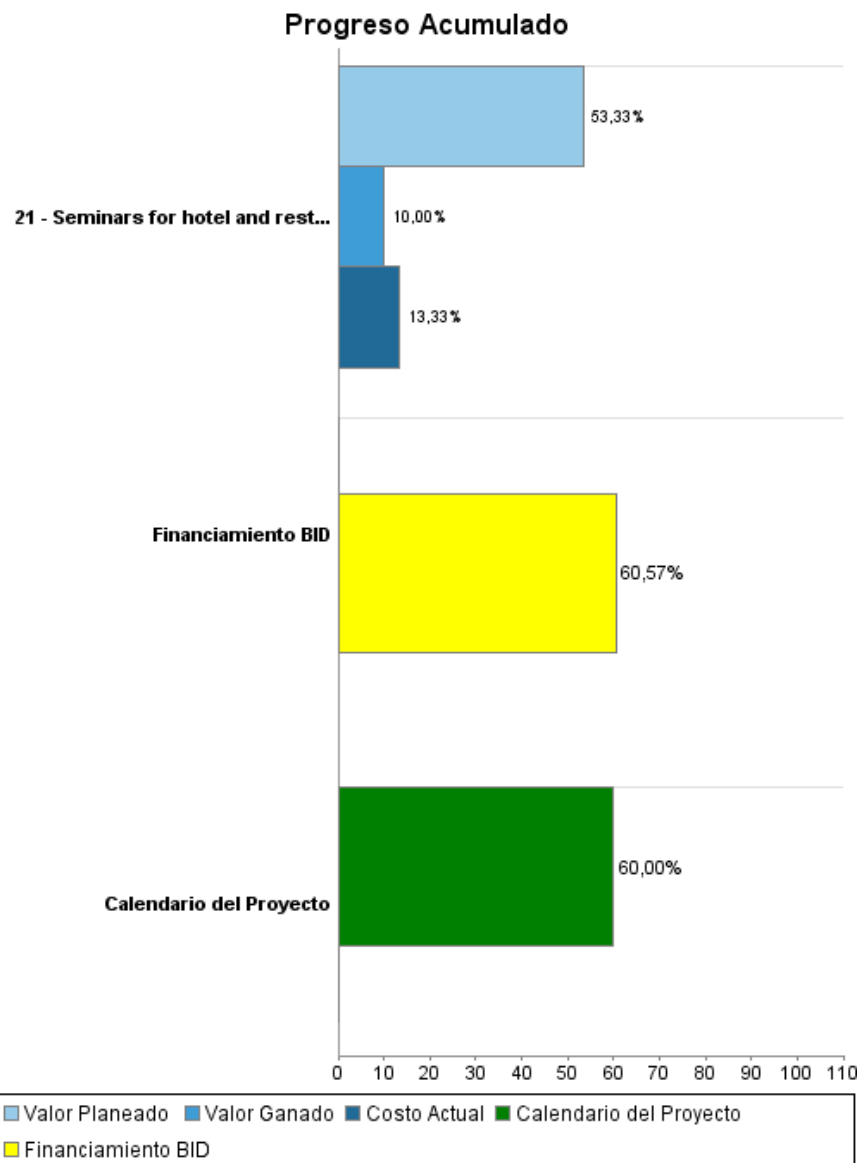

Resultados

Resultado: Georgetown sewerage system performance improved

Indicador	Unidad de Medida	Línea de base	Año Línea de base		2011	2012	2013	2014	2015	Fin de Proyecto
Households served by an improved sewerage system	Houesholds		2010	P				8.500,00	4.500,00	13.000,00
				A						

Resultado: GWI capacity to Operate and Maintain assets increased

Indicador	Unidad de Medida	Línea de base	Año Línea de base		2011	2012	2013	2014	2015	Fin de Proyecto
Number of breakdowns per year	breakdowns	354,00	2012	P			301,00	256,00	217,00	217,00
				A						

Resultado: Energy use in Guyana Water Incorporated (GWI) improved

Indicador	Unidad de Medida	Línea de base	Año Línea de base		2011	2012	2013	2014	2015	Fin de Proyecto
Energy consumption in 12 pilot facilities	MWh/year	3.300,00	2009	P	3.300,00	3.000,00	2.900,00	2.700,00	2.600,00	2.600,00
				A	3.300,00	3.300,00				

Resultado: Water-related Neglected Tropical Diseases controlled and, where feasible, eliminated in Region 4

Indicador	Unidad de Medida	Línea de base	Año Línea de base		2011	2012	2013	2014	2015	Fin de Proyecto
Soil-Transmitted Helminthiasis (STH) and Lymphatic filariasis (LF) prevalence estimated	Assessments		2010	P		1,00		1,00	1,00	3,00
				A		1,00				
Prevalence of Lymphatic filariasis (LF) infection	% of population infected	20,00	2001	P		5,00		2,00	1,00	1,00
				A		3,00				
Prevalence of Soil-Transmitted Helminthiasis (STH) infection	% of population infected	25,00	2009	P		25,00		16,00	10,00	10,00
				A		1,00				
% of surveyed individuals who know key facts about the diseases (e.g. their causes and symptoms) and about MDA (e.g. that it is harmless, free, targeted at the entire population etc.)	Percentage		2009	P		40,00		60,00	80,00	80,00
				A		40,25				

Productos: Progreso Físico y Financiero Anual 2013

Descripción	Unidad de medida	Físico				Financiero			
		Planeado	Actual	Unidades Acumuladas	Unidades FDP	Planeado	Actual	Costos Acumulados	Costos FDP
Rehabilitation of Georgetown s sewerage system									
Ring main replaced	Kilometers	2,00			5,50	582.000,00			3.413.871,00
Delivery mains replaced	Kilometers	3,00	3,00		6,00	133.000,00	147.000,00		426.399,00
Sewerage pumps (purchased and) installed	Pumps	18,00	18,00		24,00	906.000,00	295.000,00		1.799.938,00
Existing sewerage pumps installed	Pumps	5,00			9,00	35.000,00	1.000,00		68.186,00
Gravity street sewers assessed	Sewer basins				1,00	250.000,00			551.769,00
Pumping stations rehabilitated	Pumping stations	6,00	6,00		9,00	78.000,00	567.000,00		145.741,00
Gravity street sewers rehabilitated	Meters	50,00			200,00	30.000,00			116.622,00
Combination sewerage tanker purchased	Tankers				1,00	32.000,00	32.000,00		351.000,00
Institutional strengthening of Guyana Water Inc. (GWI)									
Asset management strategy developed	Strategies				1,00	50.000,00			150.000,00
Training sessions performed within Guyana Water Inc. (GWI) on wastewater management and energy efficiency	Training sessions	5,00	1,00		10,00	66.000,00	10.000,00		142.000,00
Schools where awareness campaign has been completed	Schools	7,00	3,00		20,00	11.000,00			35.000,00
Seminars for hotel and restaurant owners carried out	Seminars	3,00			10,00	5.000,00			15.000,00
Energy efficiency pilot project									
Portable measuring equipment purchased	Equipment				9,00				74.000,00
Hydraulic efficiency models completed	Hydraulic models	2,00	1,00		2,00	30.000,00	29.000,00		30.000,00
Pumping stations optimized (rehabilitated, calibrated, etc.)	Pumping stations	9,00			12,00	126.000,00			168.000,00
Prevalence Reduction in Water Related Diseases									
Baseline survey of Lymphatic Filariasis (LF) and Soil-Transmitted Helminthiasis (STH) prevalence carried out	Surveys				1,00				6.000,00
Follow up Lymphatic Filariasis (LF) and Soil-Transmitted Helminthiasis (STH) prevalence surveys carried out	Surveys				2,00				28.470,00
Knowledge Attitudes and Practices surveys carried out	Surveys				3,00				5.690,00
Drugs (donated or purchased) successfully distributed	Drugs	900.000,00	322.000,00		4.500.000,00	48.000,00	24.000,00		159.360,00

INFORME DE SEGUIMIENTO DE PROGRESO

GY-L1025 - Programa de Mejora del Saneamiento en Georgetown
2013 1º período con cierre al (31-oct-2013)

Banco Interamericano de Desarrollo - BID

Oficina de Planificación Estratégica y Efectividad en el Desarrollo
Última Actualización del PMR: 19/09/2013

Descripción	Unidad de medida	Físico				Financiero			
		Planeado	Actual	Unidades Acumuladas	Unidades FDP	Planeado	Actual	Costos Acumulados	Costos FDP
Surveys to validate reported drug coverage carried out	Surveys	1,00			5,00	2.000,00			5.690,00
Neighbourhood Democratic Councils (NDCs) in which social mobilization and health education workshops are carried out	Councils	15,00	15,00		15,00	13.000,00	4.000,00		57.010,00
Management, contingencies and others									
Project Managment for GWI	N/A					66.000,00	5.000,00		250.000,00
Auditing	N/A								120.000,00
Work supervision	N/A					300.000,00	94.000,00		600.000,00
Monitoring and Evaluation	N/A					30.000,00	4.000,00		60.000,00
Contingencies	N/A								1.041.710,00
Financial charges	N/A					33.000,00			164.000,00
Project Management for Unit within Ministry of Health	N/A					6.000,00			14.540,00
TOTAL						2.832.000,00	1.212.000,00		9.999.996,00