

## Relatório Resumido

### Dados Gerais

Executor:	SECRETARIA NACIONAL DE TURISMO
Sector:	SUSTAINABLE TOURISM-DEVELOPMENT TOURISM DESTINATION & PRODUCT MANAGEMENT
Número da Operação:	2453/OC-PR
Estágio:	Approved
Tipo Operação:	INV - Investimento
Operação Relacionada:	RG-T1674, PR-T1087, RG-P1400
Subtipo de Operação:	ESP - Specific Investment Operation

### Fundos Disponíveis (US\$)

Atual:	10.000.000,00
Desembolsado:	408.000,00
% Desembolsado:	4,08
Saldo:	9.592.000,00

### Custo Total e Fonte

Original BID:	10.000.000,00
Corrente BID:	10.000.000,00
Pari-passu:	83,00
Cofinanciamento/País:	2.000.000,00
Original Estimado:	12.000.000,00
Período de Amortização (meses):	216

### Categoria do impacto social

Categoria do impacto social:

### Reformulação

B ( ) Os objetivos do projeto foram reformulados?

### Validação

Validado pelo Chefe de Divisão: 18-sep-2013  
Validado pelo Representante do País: 19-sep-2013

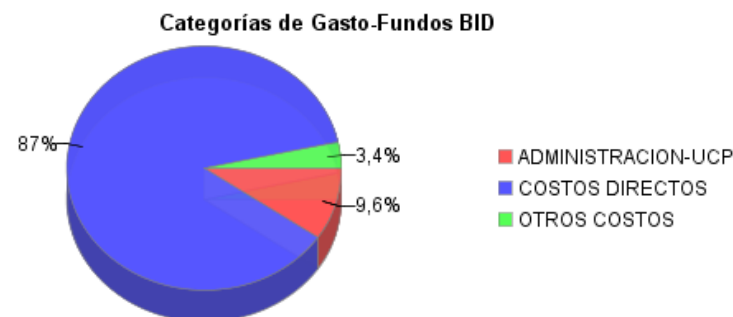
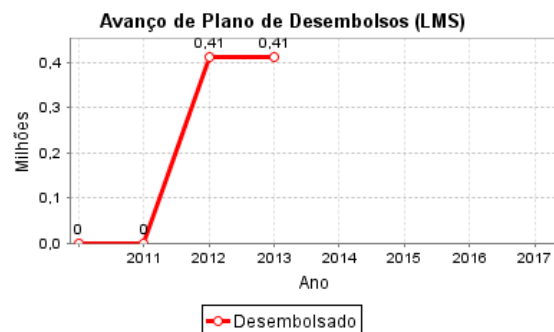
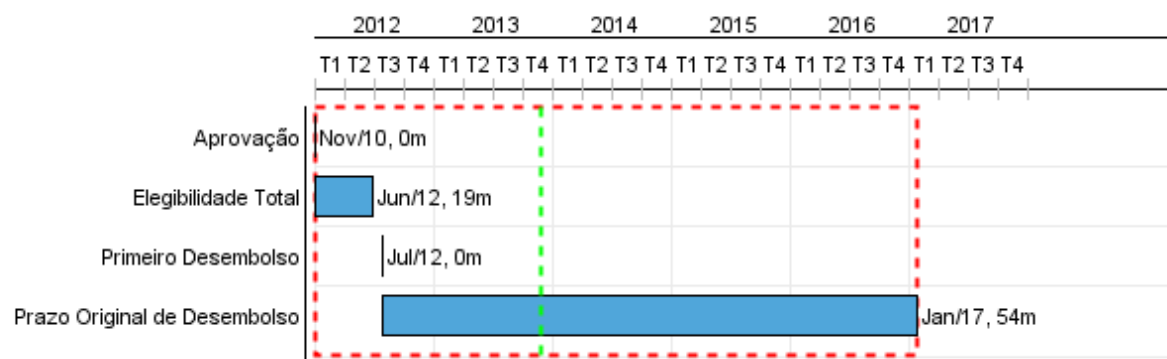

## Progresso Acumulado até 2013

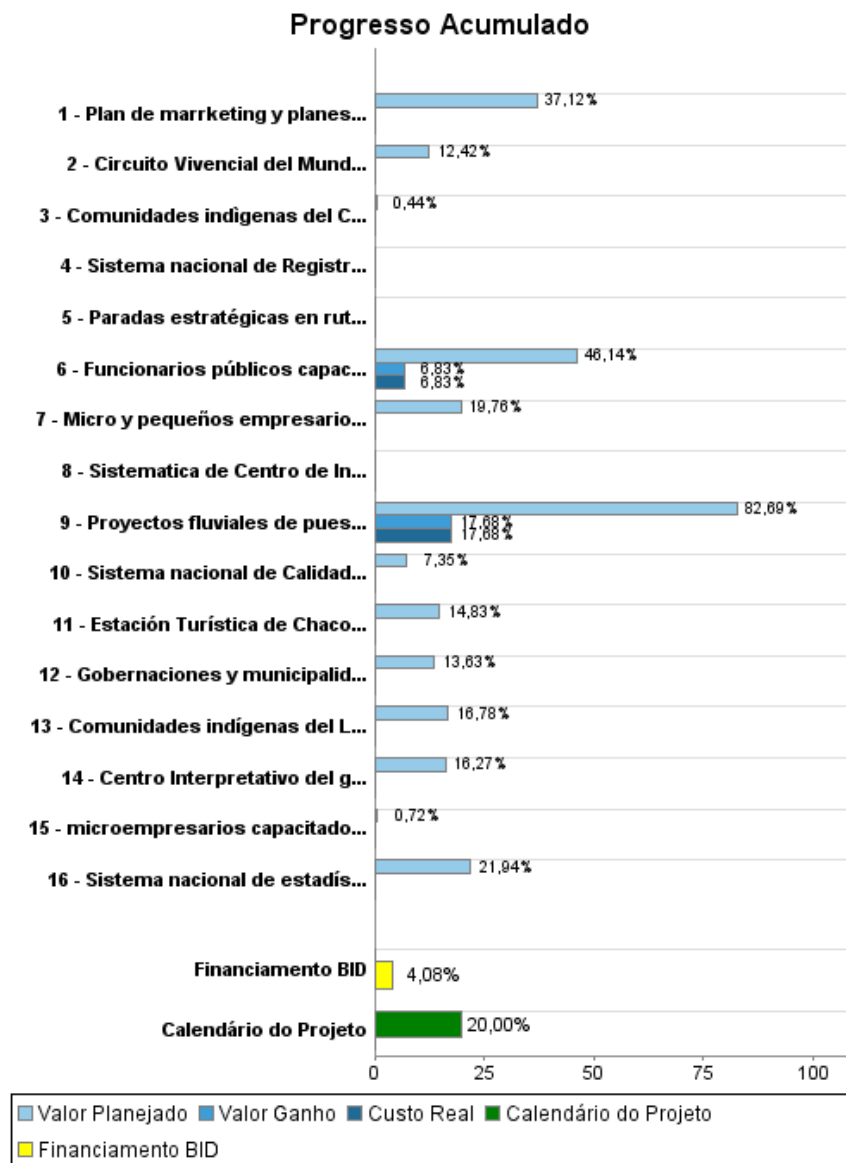

## Resultados

<b>Resultado:</b>	Ingreso en las áreas de intervención del Programa incrementado
<b>Suposições:</b>	El aumento del número y gasto medio diarios de turistas receptivos permitirá incrementar los ingresos de la región.

Indicador	Unidade Medida	Linha Base	Ano Linha Base		Final do Projeto
Volumen de turistas receptivos en el Chaco Central y Húmedo	turistas	22.300,00	2010	P A	45.000,00
Volumen de turistas receptivos en el Lago Yguazú	turistas	1.100,00	2010	P A	14.000,00
Gasto medio diario por turista receptivo en el Chaco Central y Húmedo.	US\$/día	67,00	2010	P A	70,00
Gasto medio diario por turista receptivo en el Lago Yguazú.	US\$/día	37,00	2010	P A	40,00

<b>Resultado:</b>	Capacidad de la administración pública en la regulación de la oferta turística incrementada
<b>Suposições:</b>	El registro y categorización del sector turístico privado permitirá brindar un mejor servicio al turista
<b>Observações:</b>	

Indicador	Unidade Medida	Linha Base	Ano Linha Base		Final do Projeto
Establecimientos turísticos registrado y categorizados en las áreas de intervención.	Porcentaje	30,00	2010	P A	90,00

## Produtos: Progresso Físico e Financeiro Anual 2013

Descrição	Unidade de medida	Físico				Financeiro			
		Planejado	Atual	Unidades Acumuladas	Unidades FDP	Planejado	Atual	Custos Acumulados	Custos FDP
Desarrollo de Productos Turísticos Estratégicos									
Circuito Vivencial del Mundo Guaraní en el Lago Yguazú creado	Circuito creado				1,00	150.700,00			1.567.500,00
Comunidades indígenas del Lago Yguazú capacitadas en la provisión de servicios turísticos	comunidades				2,00	40.210,00			293.260,00
Micro y pequeños empresarios locales del Lago Yguazú capacitados	empresarios	10,00			20,00	19.800,00			110.300,00
Centro Interpretativo del gran Chaco Americano creado.	Centro creado				1,00	150.700,00			1.264.230,00
Comunidades indigenas del Chaco capacitadas en servicios turísticos	Comunidades				4,00				226.600,00
Paradas estratégicas en ruta Transchaco construidas para el tránsito turístico	paradas				3,00				387.420,00
Estación Turística de Chacoí creada	Estación creada				1,00	150.700,00			2.392.500,00
microempresarios capacitados para atender actividad turística	microempresarios	40,00			120,00				418.910,00
Proyectos fluviales de puesta en valor concluidos	Proyectos				2,00	300.973,00	64.342,00		363.990,00
Fortalecimiento Institucional									
Plan de marketing y planes operativos implementados	Planes operativos				3,00	24.750,00			1.110.500,00
Sistematica de Centro de Información y Documentación Turística (CIRD TUR) desarrollado	Sistema				1,00				119.700,00
Sistema nacional de estadística implementado	Sistema				1,00	91.300,00			438.900,00
Funcionarios públicos capacitados	Funcionarios				140,00	236.524,00	35.000,00		512.600,00
Gobernaciones y municipalidades atendidas con asesoría legal y hoja de ruta	Gobiernos				12,00	19.360,00			362.120,00
Sistema nacional de Registro Turístico implementado	Sistema completo				1,00				51.700,00
Sistema nacional de Calidad implementado	Sistema				1,00	19.800,00			269.500,00
Administración y evaluacion	N/A								
Administracion y evaluacion						533.572,00	244.500,00		2.108.036,00
TOTAL						1.738.389,00	343.842,00		11.997.766,00