

## Informe Resumido

Datos Básicos del Proyecto		Fondos Disponibles (US\$)	Costo total y Fuente
Agencia Ejecutora (AE):	SECRETARIA NACIONAL DE TURISMO		
Sector:	SUSTAINABLE TOURISM-DEVELOPMENT TOURISM DESTINATION & PRODUCT MANAGEMENT		
Número(s) de Préstamo:	2453/OC-PR	Monto Aprobado Actual: 10.000.000,00	BID Original: 10.000.000,00
Etapas:	Approved	Monto Desembolsado a la fecha: 408.000,00	Actual BID: 10.000.000,00
Tipo de Operación:	INV - Inversión	% Desembolsado: 4,08	Pari-passu: 83,00
Operación(es) Relacionada(s):	RG-T1674, PR-T1087, RG-P1400	Saldo: 9.592.000,00	Co-financiamiento/País: 2.000.000,00
Subtipo de Operación:	ESP - Inversión Específica		Estimado Original: 12.000.000,00
			Período de Amortización (meses): 216

Categoría de Impacto Ambiental y Social del Proyecto	Reformulación	Validación
Categoría de Impacto Ambiental y Social del Proyecto: B	( ) ¿El objetivo (s) del proyecto fue reformulado?	Validado por el Jefe de División: 18-sep-2013 Validado por Representante de País: 19-sep-2013

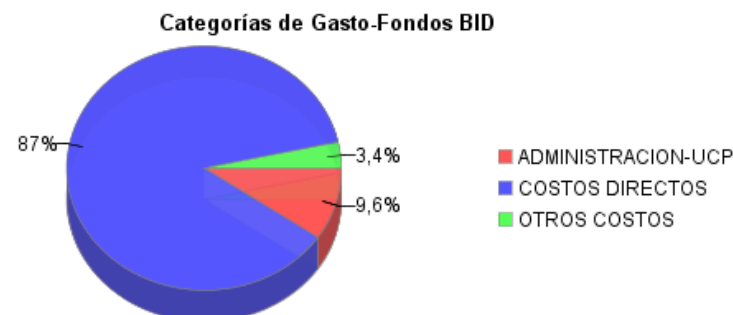
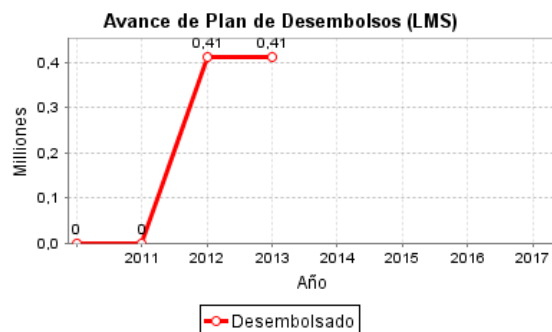
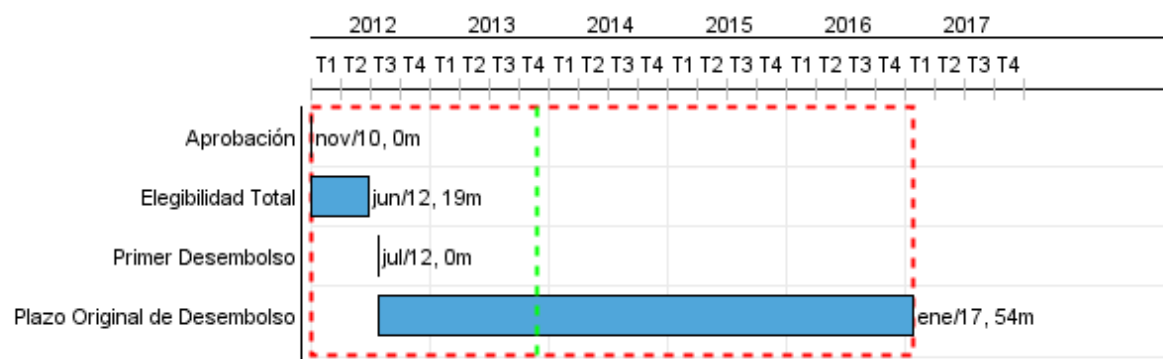

## Progreso Acumulado al 2013

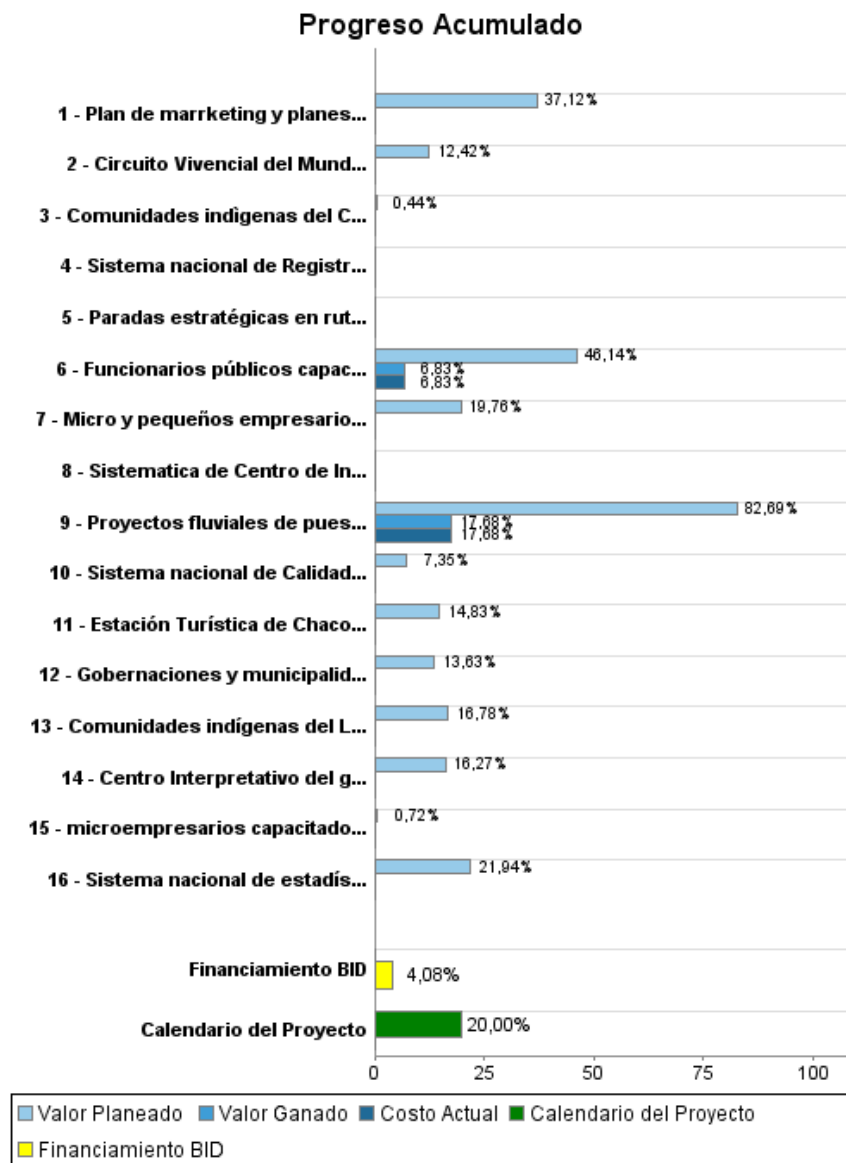

## Resultados

<b>Resultado:</b>	Ingreso en las áreas de intervención del Programa incrementado
<b>Supuestos:</b>	El aumento del número y gasto medio diarios de turistas receptivos permitirá incrementar los ingresos de la región.

Indicador	Unidad de Medida	Línea de base	Año Línea de base		Fin de Proyecto
Volumen de turistas receptivos en el Chaco Central y Húmedo	turistas	22.300,00	2010	P A	45.000,00
Volumen de turistas receptivos en el Lago Yguazú	turistas	1.100,00	2010	P A	14.000,00
Gasto medio diario por turista receptivo en el Chaco Central y Húmedo.	US\$/día	67,00	2010	P A	70,00
Gasto medio diario por turista receptivo en el Lago Yguazú.	US\$/día	37,00	2010	P A	40,00

<b>Resultado:</b>	Capacidad de la administración pública en la regulación de la oferta turística incrementada
<b>Supuestos:</b>	El registro y categorización del sector turístico privado permitirá brindar un mejor servicio al turista
<b>Observaciones:</b>	

Indicador	Unidad de Medida	Línea de base	Año Línea de base		Fin de Proyecto
Establecimientos turísticos registrado y categorizados en las áreas de intervención.	Porcentaje	30,00	2010	P A	90,00

**Productos: Progreso Físico y Financiero Anual 2013**

Descripción	Unidad de medida	Físico				Financiero			
		Planeado	Actual	Unidades Acumuladas	Unidades FDP	Planeado	Actual	Costos Acumulados	Costos FDP
<b>Desarrollo de Productos Turísticos Estratégicos</b>									
Circuito Vivencial del Mundo Guaraní en el Lago Yguazú creado	Circuito creado				1,00	150.700,00			1.567.500,00
Comunidades indígenas del Lago Yguazú capacitadas en la provisión de servicios turísticos	comunidades				2,00	40.210,00			293.260,00
Micro y pequeños empresarios locales del Lago Yguazú capacitados	empresarios	10,00			20,00	19.800,00			110.300,00
Centro Interpretativo del gran Chaco Americano creado.	Centro creado				1,00	150.700,00			1.264.230,00
Comunidades indígenas del Chaco capacitadas en servicios turísticos	Comunidades				4,00				226.600,00
Paradas estratégicas en ruta Transchaco construidas para el tránsito turístico	paradas				3,00				387.420,00
Estación Turística de Chacoí creada	Estación creada				1,00	150.700,00			2.392.500,00
microempresarios capacitados para atender actividad turística	microempresarios	40,00			120,00				418.910,00
Proyectos fluviales de puesta en valor concluidos	Proyectos				2,00	300.973,00	64.342,00		363.990,00
<b>Fortalecimiento Institucional</b>									
Plan de marketing y planes operativos implementados	Planes operativos				3,00	24.750,00			1.110.500,00
Sistematica de Centro de Información y Documentación Turística (CIRD TUR) desarrollado	Sistema				1,00				119.700,00
Sistema nacional de estadística implementado	Sistema				1,00	91.300,00			438.900,00
Funcionarios públicos capacitados	Funcionarios				140,00	236.524,00	35.000,00		512.600,00
Gobernaciones y municipalidades atendidas con asesoría legal y hoja de ruta	Gobiernos				12,00	19.360,00			362.120,00
Sistema nacional de Registro Turístico implementado	Sistema completo				1,00				51.700,00
Sistema nacional de Calidad implementado	Sistema				1,00	19.800,00			269.500,00
<b>Administración y evaluación</b>									
Administración y evaluación	N/A					533.572,00	244.500,00		2.108.036,00
<b>TOTAL</b>						<b>1.738.389,00</b>	<b>343.842,00</b>		<b>11.997.766,00</b>