Fondo Multilateral de Inversiones
Miembro del Grupo BID

REPORTE DE ESTADO DEL PROYECTO

JULIO 2011 - DICIEMBRE 2011

SECCIÓN 1: SÍNTESIS DEL PROYECTO

NOMBRE DEL PROYECTO: FIDESUR: Impulso de Asociaciones Público-Privadas (PIAPPEM)

Nro. Proyecto: ME-M1048 - Nro. Operación: ATN/ME-11331-ME

Propósito: La adecuación de la capacidad legal, institucional y de desarrollo de proyectos en los estados integrantes del FIDESUR permite a los gobiernos estatales la aplicación de esquemas de APP, permitiendo el incremento de la participación privada en el desarrollo de infraestructura y servicios públicos.

País Administrador	País Beneficiario	Grupo	Subgrupo
MÉXICO	MÉXICO	INF - Infraestructura y servicios públicos	PPPA - Alianzas público-privadas

Agencia Ejecutora:	FIDEICOMISO DESARROLLO REGIONAL DEL SUR SURESTE, BANCO NACIONAL DE OBRAS Y SERVICIOS PUBLICOS, S.N.C.	**Líder equipo de diseño:**	Almeyda, Miguel Angel
		Líder equipo de supervisión:	Almeyda, Miguel Angel

CRONOLOGÍA DE EVENTOS

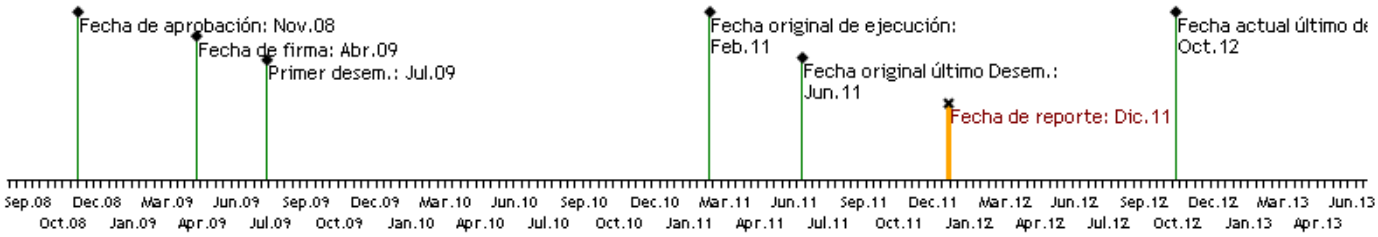

RECURSOS

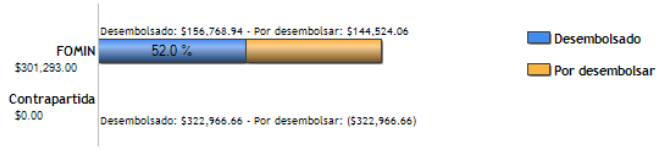

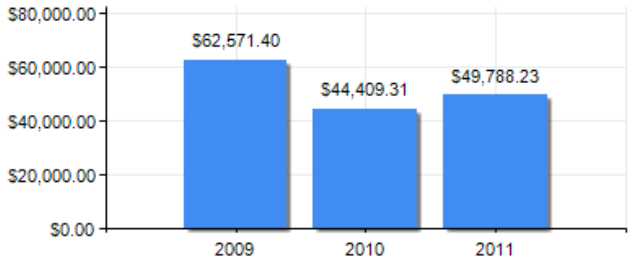

PUNTAJE DE DESEMPEÑO

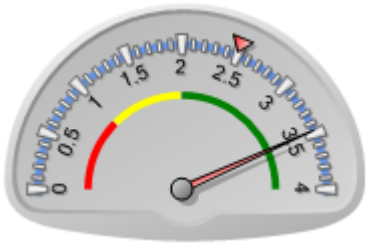

Puntaje actual: Satisfactorio: 3.466
Promedio FOMIN: 2.496

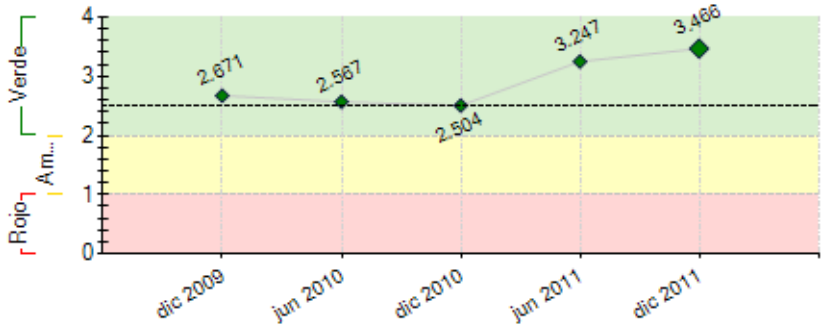

----- Promedio desempeño FOMIN

RIESGOS EXTERNOS

CAPACIDAD INSTITUCIONAL

	Riesgo
Administración Financiera:	0
Adquisiciones:	0
Capacidad Técnica:	0

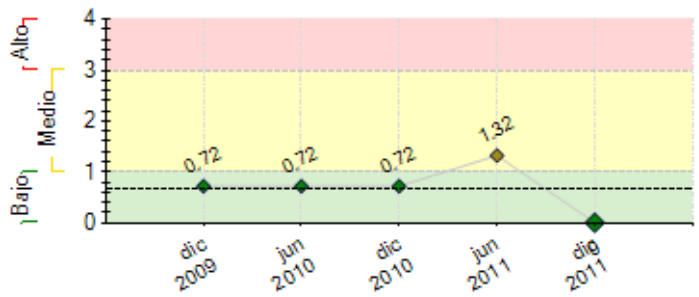

---- Promedio de riesgo FOMIN: 0.671

SECCIÓN 2: DESEMPEÑO

Resumen del desempeño del proyecto desde el inicio

El desempeño del proyecto es satisfactorio.

Los principales logros son:
1. Elaboración de una propuestas de Ley de APP para los estados de Campeche, Quintana Roo y Veracruz, donde QRoo y Campeche ya cuentan con ley aprobada y en Veracruz la ley fue impugnada Suprema Corte del país .

2.Identificación de una cartera de proyectos APP/PPS

3. Capacitación en diversos grados de más de 100 funcionarios estatales en diferentes talleres y reuniones así como al diplomado, permitirán a los estados incrementar y mejorar la provisión de servicios e infraestructura pública mediante la aplicación de esquemas de Asociación Público-Privada (APP).

4.Contratación de tres estudios perfil en los estados de Campeche (Hospital Materno Infantil en Cd. del Carmen), Quintana Roo (Suministro de Agua Potable, Alcantarillado Sanitario y Tratamiento de Aguas Residuales, Tulum, Quintana Roo) y Oaxaca (Libramiento Sur de Oaxaca, Oaxaca).

5.Contratación de consultorías para las Unidades de Inversión de los estados de Quintana Roo y Oaxaca, con el objetivo de definir finciones, procesos y estructura de las mismas.

Las perspectivas del proyecto, en cuanto al logro de sus objetivos finales son altamente optimistas.

Comentarios del líder de Equipo de Supervisión

De acuerdo con los comentarios de la Agencia Ejecutora

Resumen del desempeño del proyecto en los últimos seis meses

Durante este semestre se ha trabajado principalmente en cinco temas:

1. Contrataciones de los 3 estudios de perfil.

2. Contratar consulotorías para dos entidades en marcos legales estatales para APPs (Chiapas y Campeche).

3. Participación y apoyo financiero a evento de APPs realizado en Cancún.

4. Contratación de 2 consultorías para unidades de gestión de proyectos APPs en los Estados de Quintana Roo y Oaxaca.

5. Capacitación de 25 funcionarios estatales de FIDESUR en el Diplomado en APP para el desarrollo de infraestructura y servicios.

Comentarios del líder de Equipo de Supervisión

De acuerdo con los comentarios de la Agencia Ejecutora

SECCIÓN 3: INDICADORES E HITOS

		Indicadores	Línea de base	Intermedio 1	Intermedio 2	Intermedio 3	Planeado	Logrado	Estado
Propósito: La adecuación de la capacidad legal, institucional y de	**P.I1**	Al menos 3 estados integrantes del FIDESUR se encuentran desarrollando unidades especializadas y proyectos estructurados bajo esquemas de APP	0 Abr 2009				3 Jun 2011	3 Jul 2010	

desarrollo de proyectos en los estados integrantes del FIDESUR permite a los gobiernos estatales la aplicación de esquemas de APP, permitiendo el incremento de la participación privada en el desarrollo de infraestructura y servicios públicos.

Componente 1: Formulación de normas para el establecimiento y/o mejoramiento del marco legal y regulatorio **Peso:** 22% **Clasificación:** Muy Satisfactorio	**C1.I1**	Los estados de Veracruz, Quintana Roo y Campeche cuentan con una iniciativa de ley lista para ser canalizada a los congresos respectivos	0 Abr 2009				3 Nov 2009	0 Nov 2009	Finalizado
Componente 2: Desarrollo institucional de los estados integrantes del FIDESUR para eldesarrollo de proyectos de APP **Peso:** 49% **Clasificación:** Satisfactorio	**C2.I1**	El FIDESUR cuenta con un documento sobre el marco institucional general de largo plazo para ser adaptado a los gobiernos que lo integran	0 Abr 2009				1 Abr 2010	1 Dic 2011	En curso
	C2.I2	Numero de funcionarios del estado que han participado en eventos organizados por el FIDESUR enfocados a la promoción y desarrollo de proyectos estructurados bajo esquemas de APP	0 Abr 2009				150 Feb 2011	150 Mar 2011	Finalizado
	C2.I3	Capacitación especializada en materia de APP para al menos 25 funcionarios de los estados del FIDESUR	0				25 Jun 2011	25 Jul 2011	En curso
Componente 3: Integración de una cartera de proyectos susceptibles de ser desarrolladosbajo esquemas de APP en los estados integrantes del FIDESUR **Peso:** 29% **Clasificación:** Satisfactorio	**C3.I1**	El FIDESUR cuenta con un banco de proyectos de los 9 estados susceptibles de ser dasarrollados bajo esquemas de APP	0 Abr 2009				1 Nov 2009	0 Nov 2009	Finalizado
	C3.I2	El FIDESUR cuenta con los perfiles de al menos 3 proyectos para ser estructurados bajo esquema de APP.	0 Abr 2009				3 Sep 2010	2 Dic 2011	Atrasado
	C3.I3	Programación de largo plazo de proyectos a ser realizados bajo esquemas de APP	0				1 Nov 2009	0 Mar 2010	Finalizado

	Hitos	Planeado	Fecha de cumplimiento	Logrado	Fecha alcanzada	Estado
H0	Condiciones previas	5	Oct 2009	5	Jul 2009	Logrado

FACTORES CRÍTICOS QUE HAN AFECTADO EL DESEMPEÑO

[X] Cambios en la política nacional

SECCIÓN 4: RIESGOS

RIESGOS MÁS RELEVANTES QUE PUEDEN AFECTAR EL DESEMPEÑO FUTURO

NIVEL DE RIESGO DEL PROYECTO: Bajo **NÚMERO TOTAL DE RIESGOS:** 2 **RIESGOS VIGENTES:** 0 **RIESGOS NO VIGENTES:** 2 **RIESGOS MITIGADOS:** 0

SECCIÓN 5: SOSTENIBILIDAD

Probabilidad de que exista sostenibilidad después de terminado el proyecto: P - Probable

FACTORES CRÍTICOS QUE PUEDEN AFECTAR LA SOSTENIBILIDAD DEL PROYECTO

[No se reportaron factores para este período]

Acciones realizadas o a ser implementadas relativas a la sostenibilidad:

Se preve la realización de una nueva actividad, dentro del plazo solicitado de ampliación de término (julio 2012), para actualizar la cartera de proyectos estratégicos para infraestructura del Sur Sureste de México, con miras al corto y mediano plazos (año 2020). Para lo cual se trabaja en redistribución presupuestal del PAC del Convenio. Esta actividad se realizará con los Secretarios de Obras de FIDESUR y funcionarios de la Secretaría de Comunicaciones y Transportes del Gobierno Federal.

SECCIÓN 6: LECCIONES PRÁCTICAS

[No se han agregado lecciones aprendidas todavia.]