Fondo Multilateral de Inversiones
Miembro del Grupo BID

REPORTE DE ESTADO DEL PROYECTO

ENERO 2017 - JUNIO 2017

SECCIÓN 1: SÍNTESIS DEL PROYECTO

NOMBRE DEL PROYECTO: Modelo Sustentable de Dotación de Servicios Básicos y fortalecimiento instituci

Nro. Proyecto: ME-M1083 - Proyecto No.: ATN/ME-14016-ME

Propósito: Crear un modelo y capacidad de APP para proveer servicios básicos a poblaciones de bajos ingresos en la municipalidad de Tequila.

País Administrador	País Beneficiario
MÉXICO	MÉXICO

Agencia Ejecutora: CONSEJO DE DESARROLLO INTEGRAL DE TEQUILA A.C

Líder equipo de diseño: TATIANA VIRVIESCAS

Líder equipo de supervisión: TATIANA VIRVIESCAS

CICLO DEL PROYECTO

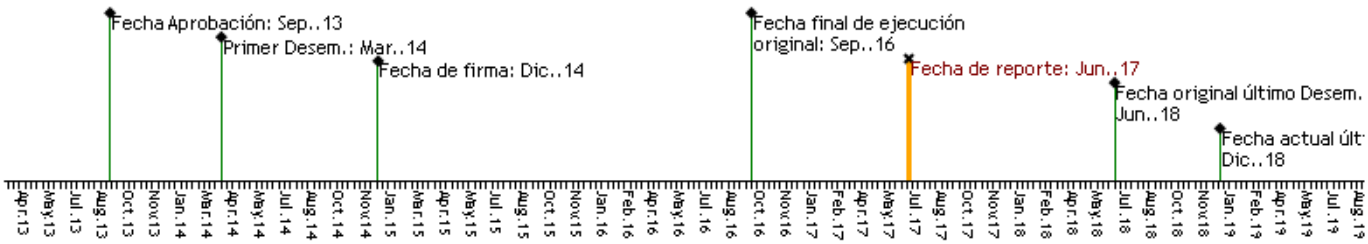

RECURSOS

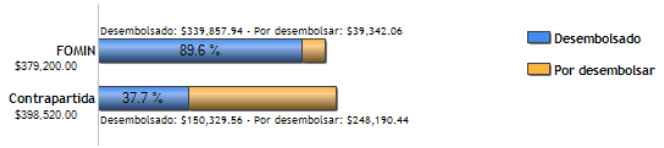

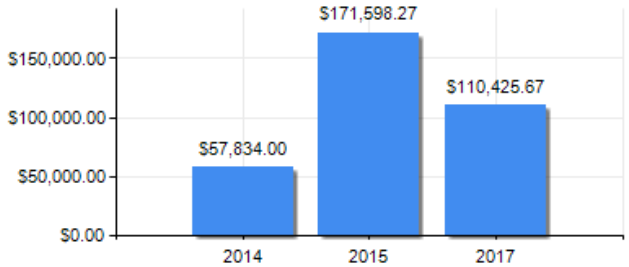

PUNTAJE DE DESEMPEÑO

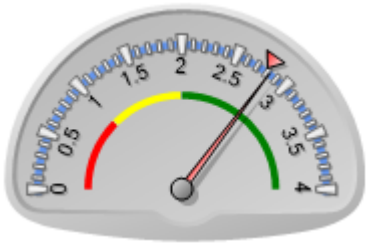

Puntaje actual: Satisfactorio: 2.827
Promedio FOMIN: 2.786

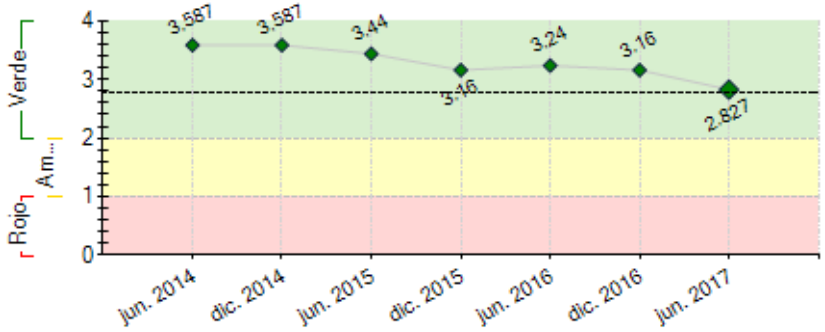

----- Promedio desempeño FOMIN

RIESGOS EXTERNOS

CAPACIDAD INSTITUCIONAL

	Riesgo
Administración Financiera:	
Adquisiciones:	
Capacidad Técnica:	

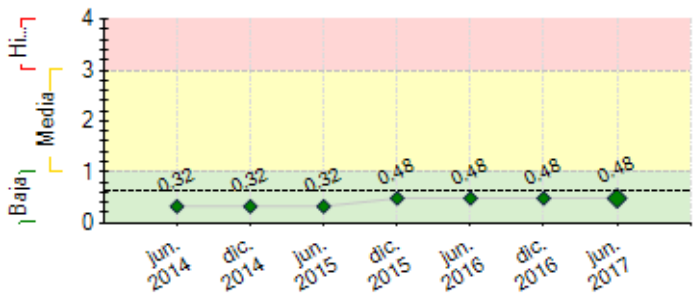

---- Promedio de riesgo FOMIN: 0.633

SECCIÓN 2: DESEMPEÑO

Resumen del desempeño del proyecto desde el inicio

Se continuó con los trabajos de las consultorías del segundo componente del convenio:

Consultoría 1: Diseño de Modelos de Negocio Agua Potable, Vivienda y Tratamiento de Residuos Sólidos

Consultoría 2: Estructuración Proyecto Piloto Agua Potable

ORGANISMO PÚBLICO DESCENTRALIZADO

Es una prioridad que el municipio de Tequila cuente con un organismo Público descentralizado, se LOGRO concientizar al municipio de concretar el OPD de agua.

Con esto independientemente que se requiere para poner el funcionamiento de la APP de agua, es una condicionante con el Gobierno estatal la puesta en marcha del organismo a fin de ser candidato a recursos Estatales y Federales.

Presentación de CEAS al municipio.

MESA DE FINANCIAMIENTO

Con el fin de Lograr financiamiento alterno al CODIT se creó la mesa de financiamiento la cual busca incorporar fuentes de aportaciones al CODIT:

1. Aportaciones económicas

2. En especie

3. Expertise

Comentarios del líder de Equipo de Supervisión

Parcialmente de acuerdo con los comentarios de la Agencia Ejecutora

No muestra si cumplió las expectativas por las que fue destinado el recurso para la Cooperación Técnica, ¿En qué repercutió los trabajos de las consultorías y cuál fue su beneficio? Si se logró concientizar al municipio ¿Qué paso sigue? ¿A qué acuerdos llegaron? ¿En la mesa de financiamiento con que actores se reunieron y cuál fue el resultado benéfico para el proyecto? La información es muy escueta.

Comentarios de los componentes: el Componente 2 ¿Qué ha sucedido con Número de proyectos de APPs creados y en funcionamiento para proveer servicios básicos a poblaciones de bajos ingresos en Tequila? Componente 3 ¿ Con la Creación y puesta en operación de sitio web y redes sociales del CODIT y del APP del agua? ¿Con el número de seminarios de presentación de resultados realizados a nivel nacional? ¿Con la creación del manual de buenas prácticas para gestión de APPs en municipios de hasta 10,000 habitantes?

Resumen del desempeño del proyecto en los últimos seis meses

VIDEOS PARA SOCIALIZACIÓN DE CODIT

Descripción:

Como parte de los requerimientos del BID, es necesario trabajar en herramientas de difusión que permitan dar a conocer la labor del CODIT. Recientemente se comenzó a trabajar con una agencia de publicidad en un video de sensibilización de CODIT, el cuál además de ser una aportación voluntaria de uno de los miembros, es parte de una campaña integral que tiene como objetivo dar a conocer la misión del Consejo, para poder socializar esta institución y con esto sumar cada vez más participantes, pero sobretodo será una herramienta para la obtención de los recursos que se requieren para la operación de la institución.

Status:

Actualmente se concluyó el video presentación CODIT y video de Local voices que tiene como objetivo principal describir los objetivos y la formación de CODIT.

Próximamente se comenzará a trabajar en una presentación ejecutiva enfocada en los logros obtenidos hasta la fecha.

Evaluación intermedia

Se inicio el proceso para la elaboración de la evaluación intermedia del proyecto, quedando como evaluador Edmundo Ramírez Martínez.

Se llevaron a cabo las sesiones ordinarias del Codit de acuerdo al calendario aprobado.

Comentarios del líder de Equipo de Supervisión

Parcialmente de acuerdo con los comentarios de la Agencia Ejecutora

Es importante la difusión sin embargo el video no impacta directamente a los componentes así como el objetivo del proyecto.

Se espera que para el próximo semestre refleje las expectativas por las que fue destinado el recurso para la Cooperación técnica, en relación al propósito y a los componentes del proyecto así como del marco lógico.

SECCIÓN 3: INDICADORES E HITOS

		Indicadores	Línea de base	Intermedio 1	Intermedio 2	Intermedio 3	Planificado	Logrado	Estado
Propósito: Crear un modelo y capacidad de APP para proveer servicios básicos a poblaciones de bajos ingresos en la municipalidad de Tequila.	R.1	Número de habitantes en zonas de pobreza del municipio de Tequila con acceso a agua potable y saneamiento	0				3000	0	
							Sep. 2017		
	R.2	Recaudación total del municipio por agua (por hogar) respecto al dato de la línea de base	0				25	0	
			Sep. 2013				Sep. 2017		
	R.3	Número de modelos de APPs creados	0				3	0	
			Sep. 2013				Sep. 2016		
Componente 1: Institucionalización de APPs a nivel del Municipio de Tequila y modelo de organización. **Peso:** 22% **Clasificación:** Satisfactorio	**C1.I1**	Creación y puesta en funcionamiento del Consejo de Desarrollo Integral de Tequila (CODIT) como mecanismo de APP.	0				1	1	Finalizado
			Sep. 2013				Mar. 2015	Ago. 2014	
	C1.I2	Plan Estratégico y Manual de Funcionamiento del CODIT elaborados y aprobados	0				1	2	Finalizado
			Sep. 2013				Mar. 2015	Mar. 2015	
	C1.I3	Adaptación y entrega de Sistema de Información Territorial (SIT)	0				1	1	Finalizado
			Sep. 2013				Mar. 2015	Feb. 2016	
	C1.I4	Número de técnicos capacitados	0	15			30	15	Atrasado
			Sep. 2013	Mar. 2016			Mar. 2017	Ene. 2015	
	C1.I5	Número de seminarios de sensibilización realizados	0				2	1	Atrasado
			Sep. 2013				Mar. 2015	Feb. 2014	
Componente 2: Diseñar tres modelos APP de servicios básicos e implementar el piloto en agua potable y saneamiento. **Peso:** 68% **Clasificación:** Insatisfactorio	**C2.I1**	Número de proyectos de APPs diseñados para proveer servicios básicos a poblaciones de bajos ingresos en Tequila.	0				3	1	Atrasado
			Sep. 2013				Sep. 2016	Mar. 2015	
	C2.I2	Número de proyectos de APPs creados y en funcionamiento para proveer servicios básicos a poblaciones de bajos ingresos en Tequila.	0				1		Atrasado
			Sep. 2013				Mar. 2017		

Componente 3: Gestión del Conocimiento **Peso:** 10% **Clasificación:** Insatisfactorio	**C3.I1**	Creación y puesta en operación de sitio web y redes sociales del CODIT	0 Sep. 2013				1 Sep. 2015		Atrasado
	C3.I2	Número de seminarios de presentación de resultados realizados a nivel nacional	0 Sep. 2013				1 Mar. 2017		Atrasado
	C3.I3	Implantación y certificación de un Sistema de Gestión del Conocimiento en el CODIT	0 Sep. 2013				2 Sep. 2017		
	C3.I4	Creación y puesta en operación de sitio web y redes sociales del APP de agua	0 Sep. 2013				1 Mar. 2017		Atrasado
	C3.I5	Creación de manual de buenas prácticas para gestión de APPs en municipios de hasta 10,000 habitantes	0 Sep. 2013				1 Sep. 2017		

Hitos		Planificado	Fecha Vencimiento	Logrado	Fecha en que se logró	Estado
H1	Condiciones previas	15	Jun. 2015	15	Mar. 2014	Logrado
H1	Condiciones previas	15	Jun. 2015	15	Mar. 2014	Logrado
H2	Creacion y puesta en funcionamiento del CODIT, como mecanismo APP	1	Jul. 2015	1	Ago. 2014	Logrado
H3	Contratacion y elaboracion del Plan Estrategico y manual de funcionamiento del CODIT	1	Ene. 2016	1	May. 2015	Logrado
H4	Contratacion de consultoria para el diseño de las APPs	1	Ene. 2016	1	Dic. 2014	Logrado
H5	Capacitacion de personal tecnico sobre modelos de APPs	1	Ene. 2017	1	Ene. 2015	Logrado
H6	Contratacíon de consultoría para el analísis de la sostentabilidad y replicacion del modelo/proyecto	1	Jul. 2017			
H7	Creacion del manual de buEnas practicas para gestion de APPs en municipios de hasta 10,000 habitantes	1	Jul. 2017			

FACTORES CRÍTICOS QUE HAN AFECTADO EL DESEMPEÑO

[No se reportaron factores para este período]

SECCIÓN 4: RIESGOS

RIESGOS MÁS RELEVANTES QUE PUEDEN AFECTAR EL DESEMPEÑO FUTURO

	Nivel	Acción de mitigación	Responsable
1. No poder determinarse la causa factual de la enfermedad gastrointestinal, sobre todo si es reportada por un miembro del hogar, en lugar de por una facilidad médica.	Media	Una linea base y evaluacion rigurosa.	Project Coordinator
2. El estado o municipio decide de aumentar el costo por agua.	Baja	Fuera de control del proyecto	Project Coordinator
3. La situación macroeconómica afecte la economía del área de implementación, el flujo migratorio, turístico o el pago por servicios	Baja	planificacion buena	Project Coordinator
4. Las partes no se ponen de acuerdo en la estructuración de esta APP.	Baja	buena coordinacion	Project Coordinator
5. La legalización del mismo no es expedita, retrasando por ende la implementación del mismo, y la medición de los indicadores que dependen de la puesta en funcionamiento de esta APP	Baja	planificacion buena	Project Coordinator

NIVEL DE RIESGO DEL PROYECTO: Baja **NÚMERO TOTAL DE RIESGOS:** 7 **RIESGOS VIGENTES:** 6 **RIESGOS NO VIGENTES:** 0 **RIESGOS MITIGADOS:** 1

SECCIÓN 5: SOSTENIBILIDAD

Probabilidad de que exista sostenibilidad después de terminado el proyecto: PP - Poco Probable

FACTORES CRÍTICOS QUE PUEDEN AFECTAR LA SOSTENIBILIDAD DEL PROYECTO

[No se reportaron factores para este período]

Acciones realizadas o a ser implementadas relativas a la sostenibilidad:

CONVENIO CODIT-CUVALLES
Descripción:
Como parte de los esfuerzos de CODIT para contar con aliados estratégicos, se realizó una visita al Centro Universitario de los Valles, con quién se buscaba una alianza institucional para impartir capacitación en temas de Turismo Alternativo, así como elaboración de proyectos para el destino por parte de la Universidad. A partir de este acercamiento se han logrado dos convenios para contar con el apoyo de este centro en materia de investigación y también para que los alumnos puedan integrarse a los proyectos de CODIT como parte del programa de Prácticas Profesionales y Servicio Social.

Resumen de Tabla de convenios en 2016

Convenio Institución Estatus
Elaboración de modelo APP BID FIRMADO
Participación , capacitación y información INEGI FIRMADO
Participación de servicio social CUVALLES FIRMADO
Colaboración de prácticas profesionales CUVALLES FIRMADO
Renovación de barrios MUNICIPIO FIRMADO
Capacitación, vinculación y asesoría turística ANTAVE FIRMADO
Asesoría y capacitación de funcionarios CONANP FIRMADO

SECCIÓN 6: LECCIONES PRÁCTICAS

[No se encontraron lecciones aprendidas]