Fondo Multilateral de Inversiones
Miembro del Grupo BID

REPORTE DE ESTADO DEL PROYECTO

ENERO 2018 - JUNIO 2018

SECCIÓN 1: SÍNTESIS DEL PROYECTO

NOMBRE DEL PROYECTO: Modelo Sustentable de Dotación de Servicios Básicos y fortalecimiento instituci

Nro. Proyecto: ME-M1083 - Proyecto No.: ATN/ME-14016-ME

Propósito: Crear un modelo y capacidad de APP para proveer servicios básicos a poblaciones de bajos ingresos en la municipalidad de Tequila.

País Administrador	País Beneficiario
MÉXICO	MÉXICO

Agencia Ejecutora: CONSEJO DE DESARROLLO INTEGRAL DE TEQUILA A.C

Líder equipo de diseño: TATIANA VIRVIESCAS

Líder equipo de supervisión: TATIANA VIRVIESCAS

CICLO DEL PROYECTO

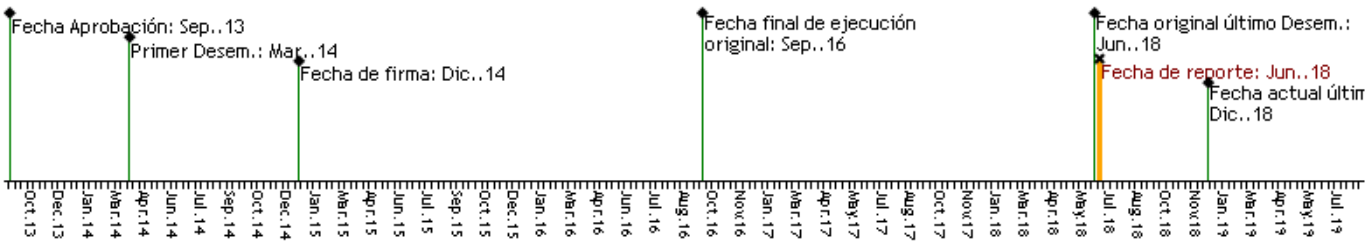

RECURSOS

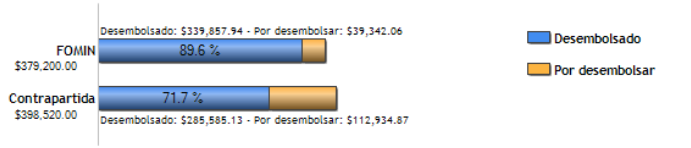

PUNTAJE DE DESEMPEÑO

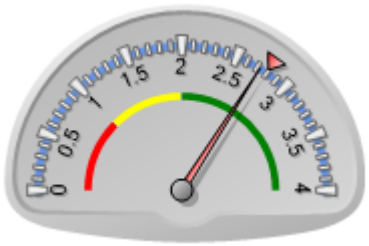

Puntaje actual: Satisfactorio: 2.728
Promedio FOMIN: 2.795

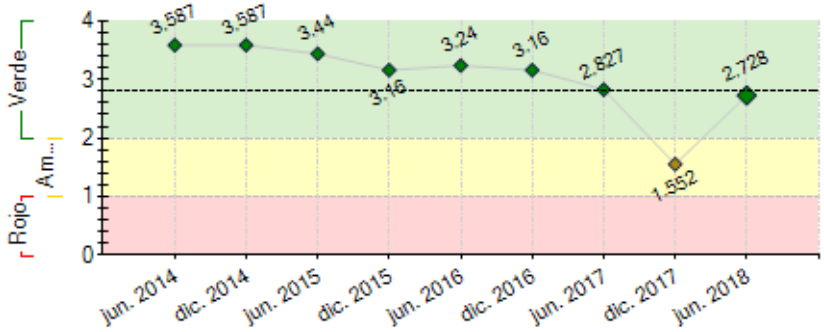

----- Promedio desempeño FOMIN

RIESGOS EXTERNOS

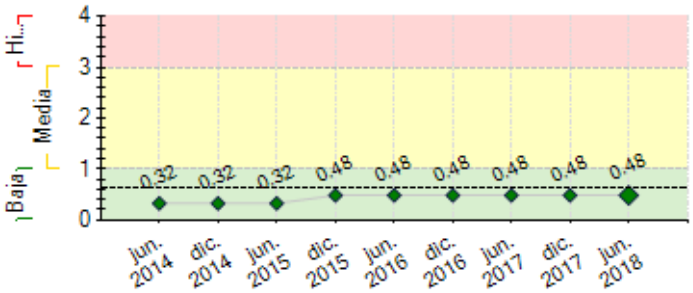

---- Promedio de riesgo FOMIN: 0.643

CAPACIDAD INSTITUCIONAL

	Riesgo
Administración Financiera:	
Adquisiciones:	
Capacidad Técnica:	

SECCIÓN 2: DESEMPEÑO

Resumen del desempeño del proyecto desde el inicio

INVITACION A NUEVOS MIEMBROS DEL CODIT

Se realiza la gestión e invitación a nuevos integrantes al consejo, generando con esto la aportación de visiones y participaciones al mismo, con esto sumar su experiencia a este Consejo.

CO-WORKING

En conjunto con el tecnológico se trabaja en las siguientes aplicaciones:

App Gobernanza, APP Estacionamiento, App Emergencias

TALLER DE SOCIALIZACIÓN

Priorización de temas pendientes en sesiones del Codit los cuales fueron agrupados y asignado un responsable por parte del municipio y otro por parte del municipio. Estas en conjunto con el municipio es la base y formaran parte de la agenda de gestión para el Codit del 2019.

FIRMA DE CONVENIO CON IMCISS

Convenio de intercambio y participación que celebran por una parte el Instituto Mexicano de Ciudades Inteligentes Sustentables y Sostenibles, a.c. (IMCISS) y Consejo de Desarrollo Integral de Tequila (Codit).

Se acordó hacer una alianza a largo plazo con el objetivo intercambiar experiencias en lo que respecta a Ciudades Inteligentes y Sustentables

TEQUILA INTELIGENTE

Es un proyecto que permite ser un modelo de ciudad y punta de lanza para lograr ser sustentable en todos los sentidos, también permite atender las necesidades del turista como son: conectividad, trazabilidad, movilidad entre otros.

Actualmente Tequila cuenta con puntos inteligentes para orientar al visitante, monitorear flujos, publicitar la región y recabar datos.

Comentarios del líder de Equipo de Supervisión

De acuerdo con los comentarios de la Agencia Ejecutora

El proyecto se encuentra trabajando en las siguientes aplicaciones App Gobernanza, APP Estacionamiento, App Emergencias. Se firmó un Convenio de intercambio y participación que celebran por una parte el Instituto Mexicano de Ciudades Inteligentes Sustentables y Sostenibles (IMCISS) y el CODIT con el objetivo de intercambiar experiencias respecto a Ciudades Inteligentes y Sustentables.

Resumen del desempeño del proyecto en los últimos seis meses

Se llevaron a cabo las siguientes sesiones:

14 DE FEBRERO, 21 DE MARZO, 30 DE MAYO

ORGANISMO PÚBLICO DESCENTRALIZADO OPD

Es una prioridad que el municipio de Tequila cuente con un organismo Público descentralizado, se LOGRO involucrar Comisión Estatal del agua en el proceso de información y apoyo técnico para el municipio a fin de lograr la OPD. Con esto independientemente que se requiere para poner el funcionamiento de la APP de agua, es una condicionante con el Gobierno estatal la puesta en marcha del organismo a fin de ser candidato a recursos Estatales y Federales.

PAGINAS CODIT y PROYECTO BID

Se consiguió el financiamiento de las 2 páginas requeridas, las dos páginas están concluidas y en proceso de gestión de recursos para la difusión de las mismas.

FINANCIAMIENTO DEL PROYECTO DE SOCIALIZACIÓN

El documento tiene el objetivo de brindar al Consejo de Desarrollo Integral de Tequila Asociación Civil (CODIT A.C.), los lineamientos, conceptos y ejes estratégicos para la implementación de un plan de comunicación teniendo un alcance de un año. De igual forma, los conceptos aquí desarrollados tienen el propósito de implementar en el CODIT AC un tratamiento discursivo sobre el cuál se basen los argumentos de las diferentes estrategias de comunicación y socialización.

Es prioridad del proyecto se realice el cambio de gestión del municipio para iniciar con los procesos para la OPD del agua, indispensable para el proyecto.

Comentarios del líder de Equipo de Supervisión

De acuerdo con los comentarios de la Agencia Ejecutora

Se realizaron pláticas con la Comisión Estatal del agua para involucrarlos en el proceso de información y apoyo técnico para el municipio a fin de lograr el Organismo Público Descentralizado, se consiguió el financiamiento de las paginas del CODIT y proyecto BID, se está diseñando un documento el cual tiene el objetivo de brindar los lineamientos, conceptos y ejes estratégicos para la implementación de un plan de comunicación teniendo un alcance de un año. De igual forma, los conceptos aquí desarrollados tienen el propósito de implementar en el CODIT AC un tratamiento discursivo sobre el cuál se basen los argumentos de las diferentes estrategias de comunicación y socialización.

SECCIÓN 3: INDICADORES E HITOS

		Indicadores	Línea de base	Intermedio 1	Intermedio 2	Intermedio 3	Planificado	Logrado	Estado
Propósito: Crear un modelo y capacidad de APP para proveer servicios básicos a poblaciones de bajos ingresos en la municipalidad de Tequila.	R.1	Número de habitantes en zonas de pobreza del municipio de Tequila con acceso a agua potable y saneamiento	0 Sep. 2013				3000 Sep. 2017	0	
	R.2	Recaudación total del municipio por agua (por hogar) respecto al dato de la línea de base	0 Sep. 2013				25 Sep. 2017	0	
	R.3	Número de modelos de APPs creados	0 Sep. 2013				3 Sep. 2016	0	
Componente 1: Institucionalización de APPs a nivel del Municipio de Tequila y modelo de organización. **Peso:** 22% **Clasificación:** Satisfactorio	**C1.I1**	Creación y puesta en funcionamiento del Consejo de Desarrollo Integral de Tequila (CODIT) como mecanismo de APP.	0 Sep. 2013				1 Mar. 2015	1 Ago. 2014	Finalizado
	C1.I2	Plan Estratégico y Manual de Funcionamiento del CODIT elaborados y aprobados	0 Sep. 2013				1 Mar. 2015	2 Mar. 2015	Finalizado
	C1.I3	Adaptación y entrega de Sistema de Información Territorial (SIT)	0 Sep. 2013				1 Mar. 2015	1 Feb. 2016	Finalizado
	C1.I4	Número de técnicos capacitados	0 Sep. 2013	15 Mar. 2016			30 Mar. 2017	15 Ene. 2015	Atrasado
	C1.I5	Número de seminarios de sensibilización realizados	0 Sep. 2013				2 Mar. 2015	1 Feb. 2014	Atrasado
Componente 2: Diseñar tres modelos APP de servicios básicos e implementar el piloto en agua potable y saneamiento. **Peso:** 68% **Clasificación:** Insatisfactorio	**C2.I1**	Número de proyectos de APPs diseñados para proveer servicios básicos a poblaciones de bajos ingresos en Tequila.	0 Sep. 2013				3 Sep. 2016	1 Mar. 2015	Atrasado
	C2.I2	Número de proyectos de APPs creados y en funcionamiento para proveer servicios básicos a poblaciones de bajos ingresos en Tequila.	0 Sep. 2013				1 Mar. 2017		Atrasado
Componente 3: Gestión del Conocimiento **Peso:** 10%	**C3.I1**	Creación y puesta en operación de sitio web y redes sociales del CODIT	0 Sep. 2013				1 Sep. 2015		Atrasado
	C3.I2	Número de seminarios de presentación de resultados realizados a nivel nacional	0 Sep. 2013				1 Mar. 2017		Atrasado

Clasificación: Insatisfactorio

C3.I3	Implantación y certificación de un Sistema de Gestión del Conocimiento en el CODIT	0				2		Atrasado
		Sep. 2013				Sep. 2017		
C3.I4	Creación y puesta en operación de sitio web y redes sociales del APP de agua	0				1		Atrasado
		Sep. 2013				Mar. 2017		
C3.I5	Creación de manual de buenas prácticas para gestión de APPs en municipios de hasta 10,000 habitantes	0				1		Atrasado
		Sep. 2013				Sep. 2017		

Hitos	Planificado	Fecha Vencimiento	Logrado	Fecha en que se logró	Estado

FACTORES CRÍTICOS QUE HAN AFECTADO EL DESEMPEÑO
[No se reportaron factores para este período]

SECCIÓN 4: RIESGOS

RIESGOS MÁS RELEVANTES QUE PUEDEN AFECTAR EL DESEMPEÑO FUTURO

	Nivel	Acción de mitigación	Responsable
1. No poder determinarse la causa factual de la enfermedad gastrointestinal, sobre todo si es reportada por un miembro del hogar, en lugar de por una facilidad médica.	Media	Una linea base y evaluacion rigurosa.	Coordinador del proyecto
2. El estado o municipio decide de aumentar el costo por agua.	Baja	Fuera de control del proyecto	Coordinador del proyecto
3. La situación macroeconómica afecte la economía del área de implementación, el flujo migratorio, turístico o el pago por servicios	Baja	planificacion buena	Coordinador del proyecto
4. Las partes no se ponen de acuerdo en la estructuración de esta APP.	Baja	buena coordinacion	Coordinador del proyecto
5. La legalización del mismo no es expedita, retrasando por ende la implementación del mismo, y la medición de los indicadores que dependen de la puesta en funcionamiento de esta APP	Baja	planificacion buena	Coordinador del proyecto

NIVEL DE RIESGO DEL PROYECTO: Baja **NÚMERO TOTAL DE RIESGOS:** 7 **RIESGOS VIGENTES:** 6 **RIESGOS NO VIGENTES:** 0 **RIESGOS MITIGADOS:** 1

SECCIÓN 5: SOSTENIBILIDAD

Probabilidad de que exista sostenibilidad después de terminado el proyecto: PP - Poco Probable

FACTORES CRÍTICOS QUE PUEDEN AFECTAR LA SOSTENIBILIDAD DEL PROYECTO

[No se reportaron factores para este período]

Acciones realizadas o a ser implementadas relativas a la sostenibilidad:

El Consejo de Desarrollo Integral ha evolucionado con respecto al 2017 y cada vez se le reconoce la labor que se realiza en favor de Tequila, lo anterior lo ratifica la incorporación de nuevos consejeros, mismo que se han nombrado a algunos como responsables de temas generales y mesas de trabajo tanto de la administración municipal local de recién ingreso como de los mismo consejeros, incluso existen solicitudes de empresarios locales para poder pertenecer al Codit.
INVITACION A NUEVOS MIEMBROS DEL CODIT
Se realiza la gestión e invitación a nuevos integrantes al consejo, generando con esto la aportación de visiones y participaciones al mismo, con esto sumar su experiencia a este Consejo.
Incluso ya se cuentan con dos solicitudes para de empresarios para integrarse al Codit, esto nos apoya porque con sus aportaciones en Espertise, especie o económicas se pueden hacer frente a los proyectos programados y con esto ser un apoyo que vele por el desarrollo integral del municipio de Tequila Jalisco.

SECCIÓN 6: LECCIONES PRÁCTICAS

[No se encontraron lecciones aprendidas]