Fondo Multilateral de Inversiones
Miembro del Grupo BID

REPORTE DE ESTADO DEL PROYECTO

ENERO 2012 - JUNIO 2012

SECCIÓN 1: SÍNTESIS DEL PROYECTO

NOMBRE DEL PROYECTO: Condiciones de trabajo sostenibles para un mejor desempeño de las Mypes

Nro. Proyecto: BR-M1066 - Nro. Operación: ATN/ME-12626-BR

País Administrador	País Beneficiario	Grupo	Subgrupo
BRASIL	BRASIL	SME - Desarrollo de la pequeña y mediana empresa	CSOR - Responsabilidad social empresarial

Agencia Ejecutora:

Líder equipo de diseño: Peinado-Vara, Estrella
Líder equipo de supervisión: Brito, Luciana Botafogo

CRONOLOGÍA DE EVENTOS

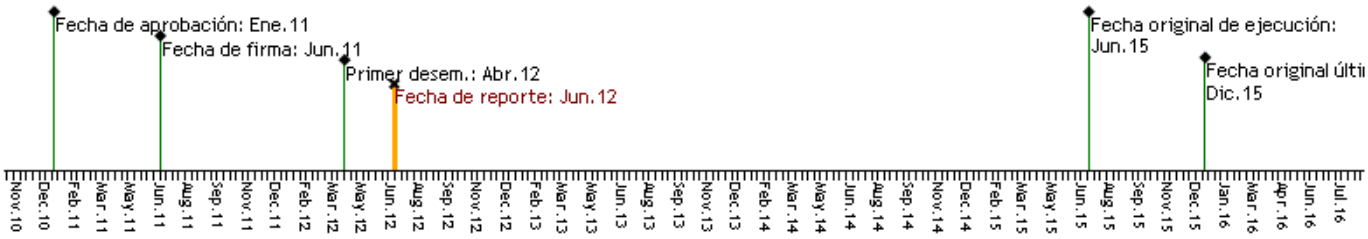

RECURSOS

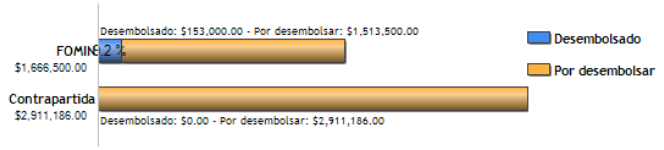

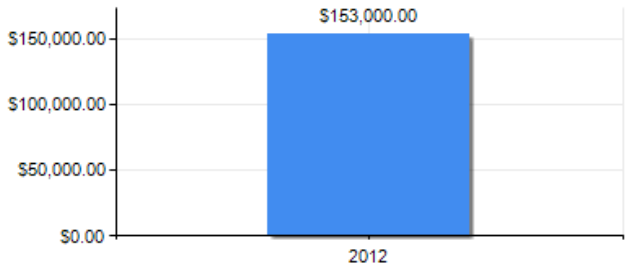

PUNTAJE DE DESEMPEÑO

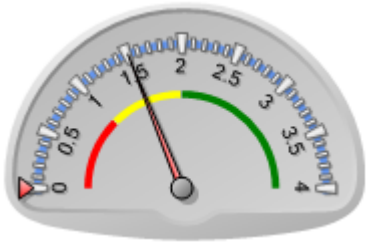

Puntaje actual: Insatisfactorio: 1.51
Promedio FOMIN: 0

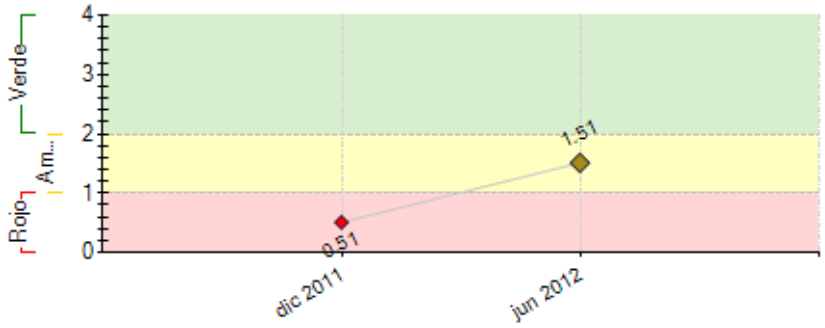

----- Promedio desempeño FOMIN

RIESGOS EXTERNOS

CAPACIDAD INSTITUCIONAL

	Riesgo
Administración Financiera:	Medio
Adquisiciones:	Bajo
Capacidad Técnica:	Bajo

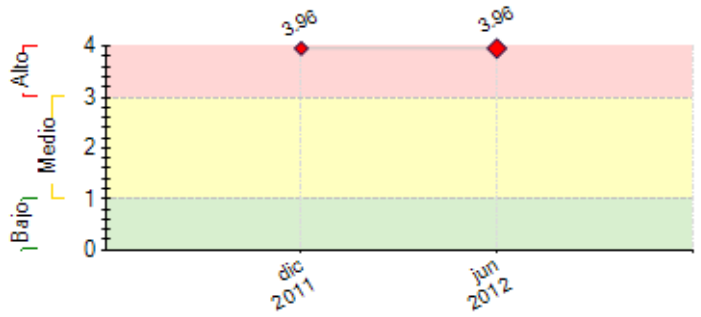

---- Promedio de riesgo FOMIN: 0

SECCIÓN 2: DESEMPEÑO

Resumen del desempeño del proyecto desde el inicio

Em janeiro de 2012, demos início a execução das atividades do projeto com a realização da Missão de arranque do projeto, com a presença do consultor Anthony Williams. Em seguida, os 6 Departamentos Regionais que fazem parte do Projeto começaram as mobilizações, seleções e formalizações dos termos de compromissos com as empresas, totalizando ao final do semestre 118 termos assinados com as empresas. Em paralelo efetuamos em conjunto com o Departamento Regional do Rio de Janeiro a contratação da consultoria responsável pela elaboração do documento de linha de base do projeto.

Comentarios del líder de Equipo de Supervisión

De acuerdo con los comentarios de la Agencia Ejecutora

Resumen del desempeño del proyecto en los últimos seis meses

Em janeiro de 2012, demos início a execução das atividades do projeto com a realização da Missão de arranque do projeto, com a presença do consultor Anthony Williams. Em seguida, os 6 Departamentos Regionais que fazem parte do Projeto começaram as mobilizações, seleções e formalizações dos termos de compromissos com as empresas, totalizando ao final do semestre 118 termos assinados com as empresas. Em paralelo efetuamos em conjunto com o Departamento Regional do Rio de Janeiro a contratação da consultoria responsável pela elaboração do documento de linha de base do projeto.

Comentarios del líder de Equipo de Supervisión

De acuerdo con los comentarios de la Agencia Ejecutora

SECCIÓN 3: INDICADORES E HITOS

	Indicadores	Línea de base	Intermedio 1	Intermedio 2	Intermedio 3	Planeado	Logrado	Estado
Resultado:								

Hitos	Planeado	Fecha de cumplimiento	Logrado	Fecha alcanzada	Estado

FACTORES CRÍTICOS QUE HAN AFECTADO EL DESEMPEÑO
[No se reportaron factores para este período]

SECCIÓN 4: RIESGOS

RIESGOS MÁS RELEVANTES QUE PUEDEN AFECTAR EL DESEMPEÑO FUTURO

	Nivel	Acción de mitigación	Responsable
1. El principal riesgo es que las Mypes no reaccionen de forma positiva a los conceptos que se proponen y es posible tener tres escenarios distintos: (i) la falta de interés por parte de los beneficiarios resulta de términos muy técnicos utilizados en la metodología implicando que las Mypes no comprendan los beneficios de la metodología; y (ii) existe el interés y la comprensión pero las Mypes no logran implementar los planes de acciones por falta	Alto	Estos riesgos serán mitigados: (i) por una estrategia de comunicación adecuada sobre los beneficios de implantación de la metodología y por la participación de Mypes representativas durante el desarrollo de las metodologías de modo de garantizar un correcto lenguaje en los documentos; y (ii) por una articulación con servicios que SESI u otras instituciones del Sistema Industria podrán apoyar a las Mypes en sus necesidades de implementación.	Project Guest

de capacidad gerencial o recursos financieros
y humanos capicitados para dicho tarea.

NIVEL DE RIESGO DEL PROYECTO: Alto **NÚMERO TOTAL DE RIESGOS:** 1 **RIESGOS VIGENTES:** 1 **RIESGOS NO VIGENTES:** 0 **RIESGOS MITIGADOS:** 0

SECCIÓN 5: SOSTENIBILIDAD

Probabilidad de que exista sostenibilidad después de terminado el proyecto: P - Probable

FACTORES CRÍTICOS QUE PUEDEN AFECTAR LA SOSTENIBILIDAD DEL PROYECTO

Factor	Comentarios
[X] Ausencia de un **plan de sostenibilidad** o inadecuada implementación del mismo	Projeto com arranque lento.

Acciones realizadas o a ser implementadas relativas a la sostenibilidad:

Não houveram atividades relacionadas a sustentabilidade no periodo.

SECCIÓN 6: LECCIONES PRÁCTICAS

	Relativa a	Autor
1. Evitar um espaço de tempo consideravél entre as atividades do Projeto, tendo em vista o fortalecimento da parceria com as empresas	Implementation	Andrade, Sueme Mori
2. A necessidade de um trabalho de fortalecimento das governanças na temática do projeto, na mobilização.	Implementation	Andrade, Sueme Mori