

PROGRAMA DE APOYO AL SECTOR TRANSPORTE III (NI-L1071)																																								
PROGRAMA DE EJECUCION DE PROYECTO / PLAN OPERATIVO ANUAL																																								
ID	Nombre de tarea	Duration	Start	Finish	COSTO TOTAL	APORTE BID (NI-L1071)	2013												2014				2015				2016				2017				2018				2019	
							Qtr 2	Qtr 3	Qtr 4	Qtr 1	Qtr 2	Qtr 3	Qtr 4	Qtr 1	Qtr 2	Qtr 3	Qtr 4	Qtr 1	Qtr 2	Qtr 3	Qtr 4	Qtr 1	Qtr 2	Qtr 3	Qtr 4	Qtr 1	Qtr 2	Qtr 3	Qtr 4	Qtr 1	Qtr 2									
0	Programa de Ejecución de Proyecto (preliminar) PROGRAMA DE APOYO AL SECTOR TRANSPORTE III	1414 days	Wed 7/31/13	Tue 1/1/19	\$ 68,303,490.00	\$ 66,200,000.00																																		
1	Formalización y elegibilidad del Contrato de Préstamo	191 days	Wed 7/31/13	Thu 4/24/14	\$ 0.00	\$ 0.00																																		
2	Formalización del Contrato de Préstamo	169 days	Wed 7/31/13	Tue 3/25/14	\$ 0.00	\$ 0.00																																		
10	Condiciones Previas Generales y Especiales	180 days	Thu 8/8/13	Thu 4/17/14	\$ 0.00	\$ 0.00																																		
19	Elegibilidad del Programa	5 days	Thu 4/17/14	Thu 4/24/14	\$ 0.00	\$ 0.00																																		
20	Componente I: Caminos Productivos / Red Troncal	1115 days	Thu 3/20/14	Thu 6/28/18	\$ 41,891,500.00	\$ 41,182,500.00																																		
21	Tramo de Carretera Boaco-Muy Muy (24.70 Km. rehabilitados)	810 days	Thu 3/20/14	Thu 4/27/17	\$ 11,584,200.00	\$ 11,388,200.00																																		
22	Proceso de licitación y ejecución de la obra	810 days	Thu 3/20/14	Thu 4/27/17	\$ 10,954,200.00	\$ 10,846,200.00																																		
23	Contratación de las Obras Civiles	190 days	Thu 3/20/14	Thu 12/11/14	\$ 0.00	\$ 0.00																																		
24	Revisión y Ajuste de Diseño	50 days	Thu 3/20/14	Thu 5/29/14	\$ 0.00	\$ 0.00																																		
25	Procesos de licitación y contratación de la obra (LPI)	140 days	Thu 5/29/14	Thu 12/11/14	\$ 0.00	\$ 0.00																																		
26	Ejecución de la obra	580 days	Thu 2/5/15	Thu 4/27/17	\$ 10,954,200.00	\$ 10,846,200.00																																		
27	Entrega de Adelanto	25 days	Thu 2/5/15	Thu 3/12/15	\$ 2,169,240.00	\$ 2,169,240.00																																		
28	Cronograma de Ejecución	515 days	Thu 5/7/15	Thu 4/27/17	\$ 8,784,960.00	\$ 8,676,960.00																																		
29	Programación de Ejecución año 1	165 days	Thu 5/7/15	Thu 12/24/15	\$ 3,953,232.00	\$ 3,904,632.00																																		
30	Programación de Ejecución año 2	252 days	Tue 1/5/16	Thu 12/22/16	\$ 3,513,984.00	\$ 3,470,784.00																																		
31	Finiquito y cierre financiero	80 days	Thu 1/5/17	Thu 4/27/17	\$ 1,317,744.00	\$ 1,301,544.00																																		
32	Proceso de contratación y ejecución de la supervisión	615 days	Thu 7/10/14	Thu 11/17/16	\$ 630,000.00	\$ 542,000.00																																		
33	Proceso de selección y contratación de la supervisión (SBCC)	140 days	Thu 7/10/14	Thu 1/22/15	\$ 0.00	\$ 0.00																																		
34	Ejecución de la consultoría	455 days	Thu 2/19/15	Thu 11/17/16	\$ 630,000.00	\$ 542,000.00																																		
35	Entrega de Adelanto	20 days	Thu 2/19/15	Thu 3/19/15	\$ 108,400.00	\$ 108,400.00																																		
36	Cronograma de Ejecución	420 days	Thu 4/9/15	Thu 11/17/16	\$ 521,600.00	\$ 433,600.00																																		
37	Tramo de Carretera Empalme Malpaisillo - Villa 15 de Julio (36.40 Km. mejorados) Tramo I y II	1115 days	Thu 3/20/14	Thu 6/28/18	\$ 30,307,300.00	\$ 29,794,300.00																																		
38	Proceso de licitación y ejecución de la obra	1095 days	Thu 3/20/14	Thu 5/31/18	\$ 28,659,300.00	\$ 28,375,300.00																																		
39	Contratación de las Obras Civiles	190 days	Thu 3/20/14	Thu 12/11/14	\$ 0.00	\$ 0.00																																		
40	Revisión y Ajuste de Diseño	50 days	Thu 3/20/14	Thu 5/29/14	\$ 0.00	\$ 0.00																																		
41	Procesos de licitación y contratación de la obra (LPI)	140 days	Thu 5/29/14	Thu 12/11/14	\$ 0.00	\$ 0.00																																		
42	Ejecución de la obra	865 days	Thu 2/5/15	Thu 5/31/18	\$ 28,659,300.00	\$ 28,375,300.00																																		
43	Entrega de Adelanto	25 days	Thu 2/5/15	Thu 3/12/15	\$ 5,675,060.00	\$ 5,675,060.00																																		
44	Cronograma de Ejecución	800 days	Thu 5/7/15	Thu 5/31/18	\$ 22,984,240.00	\$ 22,700,240.00																																		
45	Programación de Ejecución año 1	165 days	Thu 5/7/15	Thu 12/24/15	\$ 3,746,060.00	\$ 3,675,060.00																																		
46	Programación de Ejecución año 2	254 days	Tue 1/5/16	Mon 12/26/16	\$ 8,044,484.00	\$ 7,945,084.00																																		
47	Programación de Ejecución año 3	252 days	Thu 1/5/17	Mon 12/25/17	\$ 8,895,272.00	\$ 8,810,072.00																																		
48	Finiquito y cierre legal	105 days	Thu 1/4/18	Thu 5/31/18	\$ 2,298,424.00	\$ 2,270,024.00																																		
49	Proceso de contratación y ejecución de la supervisión	1035 days	Thu 7/10/14	Thu 6/28/18	\$ 1,648,000.00	\$ 1,419,000.00																																		
50	Proceso de selección y contratación de la supervisión (SBCC)	140 days	Thu 7/10/14	Thu 1/22/15	\$ 0.00	\$ 0.00																																		
51	Ejecución de la consultoría	875 days	Thu 2/19/15	Thu 6/28/18	\$ 1,648,000.00	\$ 1,419,000.00																																		
52	Entrega de Adelanto	20 days	Thu 2/19/15	Thu 3/19/15	\$ 283,800.00	\$ 283,800.00																																		
53	Cronograma de Ejecución	840 days	Thu 4/9/15	Thu 6/28/18	\$ 1,364,200.00	\$ 1,135,200.00																																		
54	Componente II: Fortalecimiento Institucional	510 days	Thu 8/27/15	Thu 8/10/17	\$ 309,000.00	\$ 300,000.00																																		
55	Fortalecimiento de las capacidades del MTI	510 days	Thu 8/27/15	Thu 8/10/17	\$ 309,000.00	\$ 300,000.00																																		
56	Contratación de especialistas en Hidrotecnía, Geotecnía, Diseño Geométrico y Pavimentos	340 days	Thu 8/27/15	Thu 12/15/16	\$ 144,000.00	\$ 144,000.00																																		
57	Proceso de selección y contratación (SBCCIN - 4 contratos)	60 days	Thu 8/27/15	Thu 11/19/15	\$ 0.00	\$ 0.00																																		
58	Ejecución de los Servicios	240 days	Thu 1/14/16	Thu 12/15/16	\$ 144,000.00	\$ 144,000.00																																		
59	Contratación de Especialista para la preparación y elaboración de Terminos de Referencia en servicios de supervisión de obras y especificaciones técnicas para el personal técnico UCP	290 days	Thu 4/7/16	Thu 5/18/17	\$ 30,000.00	\$ 30,000.00																																		

Proyecto: Programa de Ejecución de Pr

Fecha: Fri 5/24/13

Tarea

División

Hito

Resumen

Resumen del proyecto

Tareas externas

Hito externo

Tarea inactiva

Hito inactivo

Resumen inactivo

Tarea manual

Sólo duración

Informe de resumen manual

Resumen manual

Sólo el comienzo

Sólo fin

Progreso

Fecha límite

Página 1

[illegible]

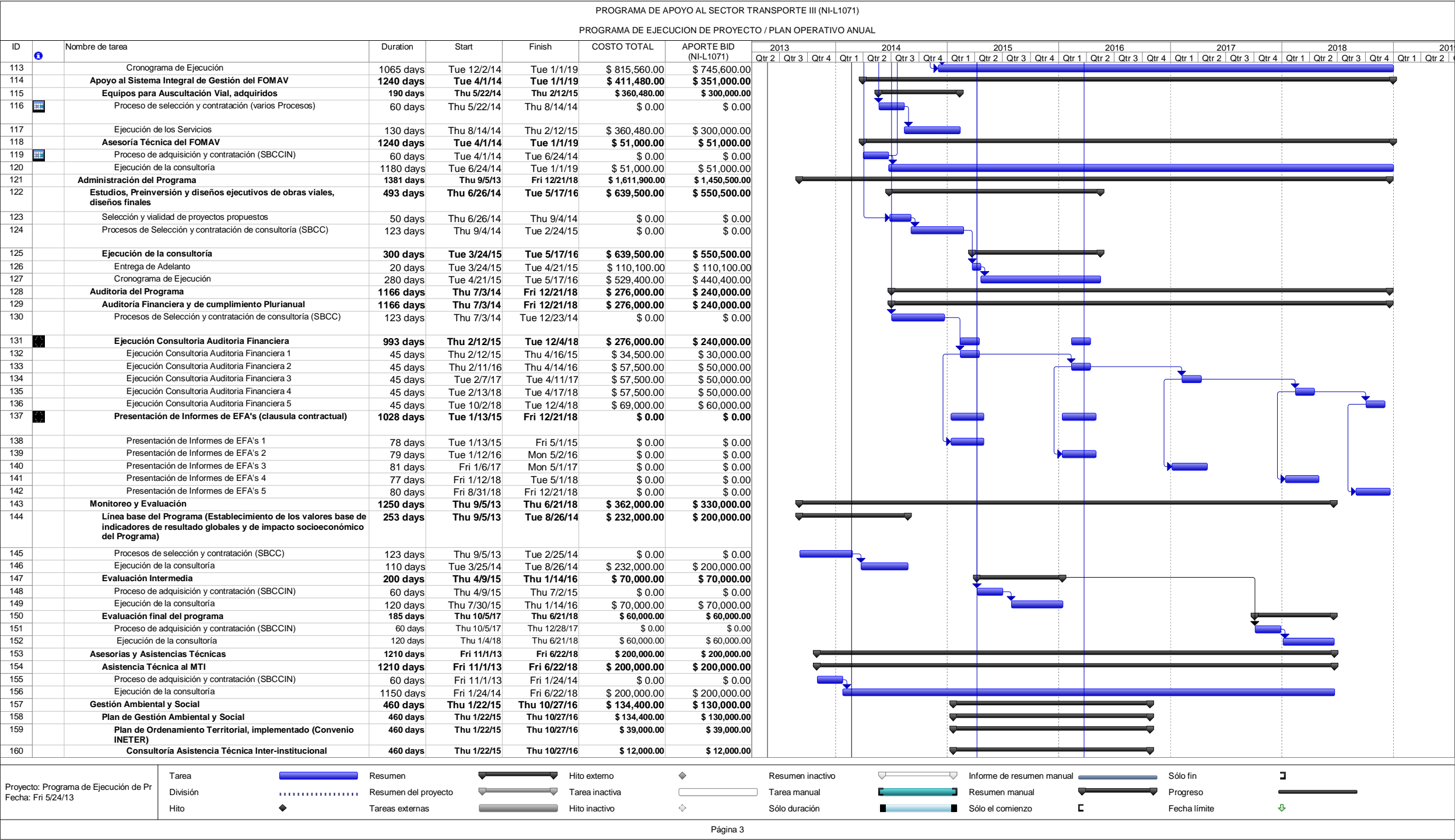

PROGRAMA DE APOYO AL SECTOR TRANSPORTE III (NI-L1071)																														
PROGRAMA DE EJECUCION DE PROYECTO / PLAN OPERATIVO ANUAL																														
ID	Nombre de tarea	Duration	Start	Finish	COSTO TOTAL	APORTE BID (NI-L1071)	2013		2014				2015				2016				2017				2018				2019	
							Qtr 2	Qtr 3	Qtr 4	Qtr 1	Qtr 2	Qtr 3	Qtr 4	Qtr 1	Qtr 2	Qtr 3	Qtr 4	Qtr 1	Qtr 2	Qtr 3	Qtr 4	Qtr 1	Qtr 2	Qtr 3	Qtr 4	Qtr 1	Qtr 2			
161	Procesos de preparación y suscripción de convenio de colaboración inter-institucional	60 days	Thu 1/22/15	Thu 4/16/15	\$ 0.00	\$ 0.00																								
162	Ejecución de la consultoría	400 days	Thu 4/16/15	Thu 10/27/16	\$ 12,000.00	\$ 12,000.00																								
163	Consultoría de Asistencia Técnica para apoyo a la implementación del POT	210 days	Mon 3/9/15	Mon 12/28/15	\$ 17,000.00	\$ 17,000.00																								
164	Proceso de adquisición y contratación (SBCCIN)	60 days	Mon 3/9/15	Mon 6/1/15	\$ 0.00	\$ 0.00																								
165	Ejecución de la consultoría	150 days	Mon 6/1/15	Mon 12/28/15	\$ 17,000.00	\$ 17,000.00																								
166	Consultoría Estudio sobre el impacto indirecto de la carretera sobre el mercado de tierras	150 days	Mon 6/1/15	Mon 12/28/15	\$ 10,000.00	\$ 10,000.00																								
167	Proceso de adquisición y contratación (SBCCIN)	60 days	Mon 6/1/15	Mon 8/24/15	\$ 0.00	\$ 0.00																								
168	Ejecución de la consultoría	90 days	Mon 8/24/15	Mon 12/28/15	\$ 10,000.00	\$ 10,000.00																								
169	Planes de Mitigación en el Área Protegida Volcán San Cristóbal, implementados (Convenio MARENA)	460 days	Thu 1/22/15	Thu 10/27/16	\$ 55,300.00	\$ 51,500.00																								
170	Compensación Forestal de árboles (Asistencia Técnica Inter-institucional)	460 days	Thu 1/22/15	Thu 10/27/16	\$ 11,500.00	\$ 11,500.00																								
171	Procesos de preparación y suscripción de convenio de colabo	60 days	Thu 1/22/15	Thu 4/16/15	\$ 0.00	\$ 0.00																								
172	Ejecución de la consultoría	400 days	Thu 4/16/15	Thu 10/27/16	\$ 11,500.00	\$ 11,500.00																								
173	Asistencia técnica y capacitación en prácticas agroforestales a agricultores en el área de amortiguamiento del Área Protegida Volcán San Cristóbal.	180 days	Thu 3/12/15	Thu 11/19/15	\$ 15,000.00	\$ 15,000.00																								
174	Proceso de adquisición y contratación (SBCCIN)	60 days	Thu 3/12/15	Thu 6/4/15	\$ 0.00	\$ 0.00																								
175	Ejecución de la consultoría	120 days	Thu 6/4/15	Thu 11/19/15	\$ 15,000.00	\$ 15,000.00																								
176	Implementos y equipos para prevención y control de incendios en el Área Protegida Volcán San Cristóbal	90 days	Thu 8/20/15	Thu 12/24/15	\$ 17,300.00	\$ 15,000.00																								
177	Proceso de selección y contratación (CP)	60 days	Thu 8/20/15	Thu 11/12/15	\$ 0.00	\$ 0.00																								
178	Entrega y Recepción de bienes	30 days	Thu 11/12/15	Thu 12/24/15	\$ 17,300.00	\$ 15,000.00																								
179	Equipamiento Guardaparques para la vigilancia y control del Área Potegida Volcán San Cristóbal	90 days	Thu 8/20/15	Thu 12/24/15	\$ 11,500.00	\$ 10,000.00																								
180	Proceso de selección y contratación (CP)	60 days	Thu 8/20/15	Thu 11/12/15	\$ 0.00	\$ 0.00																								
181	Entrega y Recepción de bienes	30 days	Thu 11/12/15	Thu 12/24/15	\$ 11,500.00	\$ 10,000.00																								
182	Educación Vial en los Municipios de Influencia de las Carreteras Malpaisillo-Villa 15 de Julio y Boaco-Muy Muy (Convenio Policía Nacional)	460 days	Thu 1/22/15	Thu 10/27/16	\$ 29,200.00	\$ 28,600.00																								
183	Consultoría Asistencia Técnica Inter-institucional	460 days	Thu 1/22/15	Thu 10/27/16	\$ 24,600.00	\$ 24,600.00																								
184	Procesos de preparación y suscripción de convenio de colaboración inter-institucional	60 days	Thu 1/22/15	Thu 4/16/15	\$ 0.00	\$ 0.00																								
185	Ejecución de la consultoría	400 days	Thu 4/16/15	Thu 10/27/16	\$ 24,600.00	\$ 24,600.00																								
186	Equipamiento Informático	90 days	Thu 4/16/15	Thu 8/20/15	\$ 4,600.00	\$ 4,000.00																								
187	Proceso de selección y contratación (CP)	60 days	Thu 4/16/15	Thu 7/9/15	\$ 0.00	\$ 0.00																								
188	Entrega y Recepción de bienes	30 days	Thu 7/9/15	Thu 8/20/15	\$ 4,600.00	\$ 4,000.00																								
189	Imprevistos	20 days	Thu 8/13/15	Thu 9/10/15	\$ 10,900.00	\$ 10,900.00																								
190	Imprevistos	90 days	Thu 3/24/16	Thu 7/28/16	\$ 590,000.00	\$ 590,000.00																								
191	Gastos Financieros	750 days	Thu 4/9/15	Thu 2/22/18	\$ 1,870,000.00	\$ 1,870,000.00																								
Proyecto: Programa de Ejecución de Pr Fecha: Fri 5/24/13		Tarea		Resumen		Hito externo		Resumen inactivo		Informe de resumen manual		Sólo fin																		
		División		Resumen del proyecto		Tarea inactiva		Tarea manual		Resumen manual		Progreso																		
		Hito		Tareas externas		Hito inactivo		Sólo duración		Sólo el comienzo		Fecha límite																		
Página 4																														