

Informe Resumido

Datos Básicos del Proyecto		Fondos Disponibles (US\$)		Costo total y Fuente	
Agencia Ejecutora (AE):	MINISTERIO DE OBRAS PUBLICAS,TRANSPORTE,VIVIENDA Y DESARROLLO URBANO				
Sector:	TRANSPORT-RURAL ROADS				
Número(s) de Préstamo:	2369/OC-ES	Monto Aprobado Actual:	35.000.000,00	BID Original:	35.000.000,00
Etapas:	Approved	Monto Desembolsado a la fecha:	18.346.993,44	Actual BID:	35.000.000,00
Tipo de Operación:	INV - Inversión	% Desembolsado:	52,42	Pari-passu:	100,00
Operación(es) Relacionada(s):	ES-P1060	Saldo:	16.653.006,56	Co-financiamiento/País:	
Subtipo de Operación:	GOM - Operación Global de Obras Múltiples			Estimado Original:	35.000.000,00
				Periodo de Amortización (meses):	242

Categoría de Impacto Ambiental y Social del Proyecto	Reformulación	Validación
Categoría de Impacto Ambiental y Social del Proyecto: B	() ¿El objetivo (s) del proyecto fue reformulado?	Validado por el Jefe de División: 25-sep-2013 Validado por Representante de País: 26-sep-2013

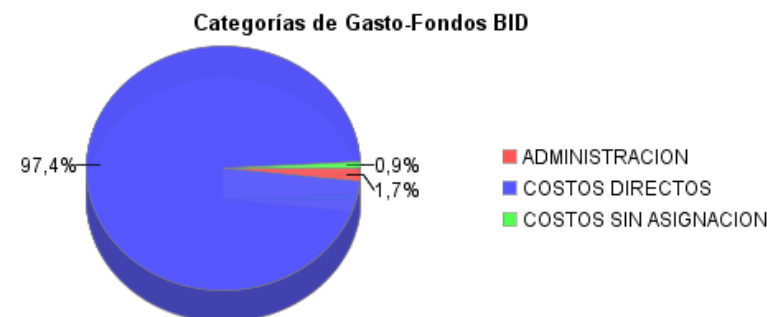
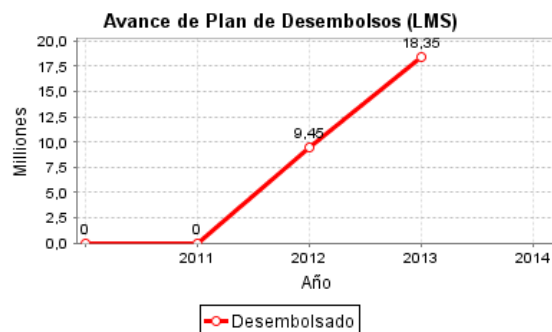
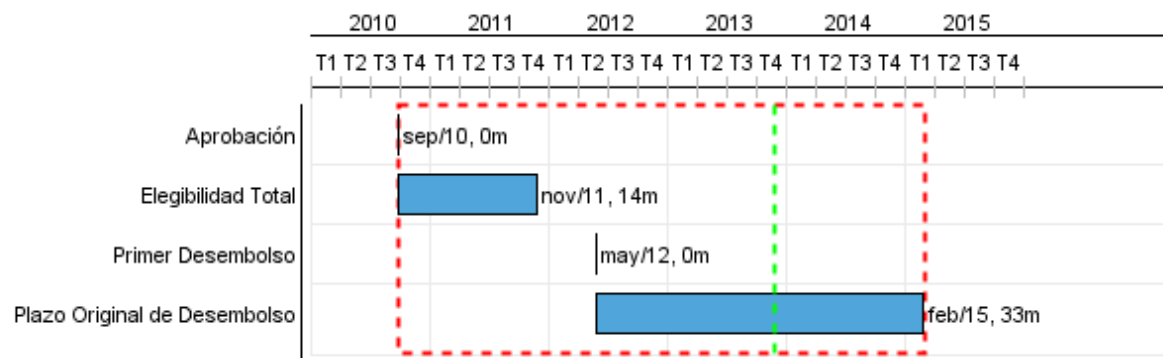

Progreso Acumulado al 2013

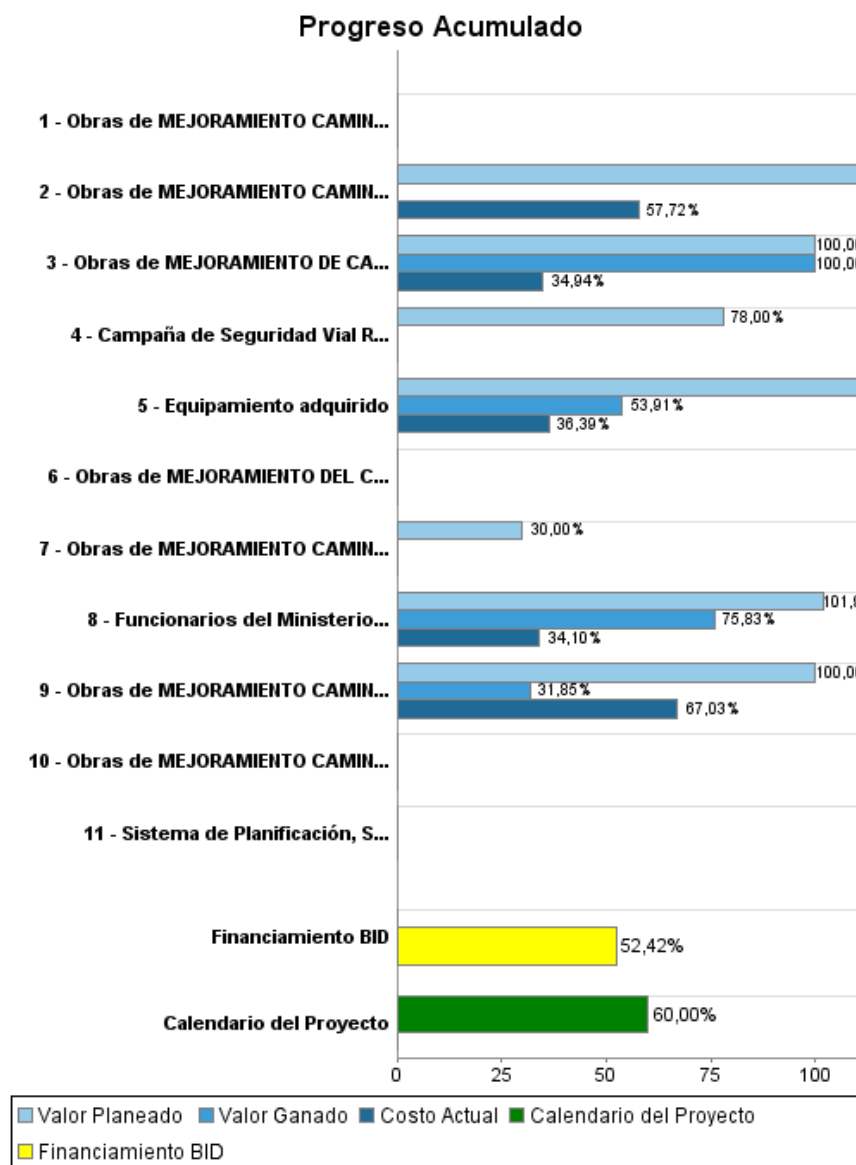

Resultados

Resultado:	Costo de Transporte reducido
Observaciones:	Se definirán los valores de los indicadores una vez finalizado el Estudio de Factibilidad Económica; Valorar meta para primer año de habilitación de las obras de mejora; Transitabilidad permanente para primer año de las obras

Indicador	Unidad de Medida	Línea de base	Año Línea de base		Fin de Proyecto
Costo de operación vehicular para Automóviles	US\$/veh.km	0,59	2011	P A	0,40
Velocidad para los Usuarios de Automóviles	Km/h	24,70	2011	P A	50,00
Costo de operación vehicular para Autobuses	US\$/veh.km	5,93	2011	P A	3,50
Velocidad para los Usuarios de Autobuses	Km/h	22,70	2011	P A	45,00
Costo de operación vehicular para Camiones Pesados	US\$/veh.km	3,19	2011	P A	2,15
Velocidad para los Usuarios de Camiones Pesados	Km/h	22,70	2011	P A	45,00

Resultado:	Acceso a través de los caminos rurales mejorado
-------------------	---

Indicador	Unidad de Medida	Línea de base	Año Línea de base		Fin de Proyecto
Días de intransitabilidad o con restricciones severas al tránsito a través de los caminos	Días		2011	P A	

Resultado:	Calidad de la red de caminos rurales incrementada
-------------------	---

Indicador	Unidad de Medida	Línea de base	Año Línea de base		Fin de Proyecto
Caminos con un Índice de Rugosidad Internacional (IRI) de 3 m/km, dotados de drenajes y de dispositivos de seguridad	Km		2011	P A	61,26

Productos: Progreso Físico y Financiero Anual 2013

Descripción	Unidad de medida	Físico				Financiero			
		Planeado	Actual	Unidades Acumuladas	Unidades FDP	Planeado	Actual	Costos Acumulados	Costos FDP
Componente I: Obras de Vialidad Rural y su Supervisión									
Obras de MEJORAMIENTO CAMINO Terciario LIB31N, Tramo: San Pablo Tacachico - Canton San Isidro, La Libertad ejecutadas	Kilómetros	12,07			12,07	4.010.269,22	2.070.380,05		5.884.111,74
Obras de MEJORAMIENTO CAMINO Terciario CHA25N, Tramo: Nueva Concepción - LD. La Libertad, Chaltenango ejecutadas	Kilómetros	9,42			9,42	4.103.123,47	2.368.321,90		4.103.123,47
Obras de MEJORAMIENTO DE CAMINO Terciario LIB22S: Et. LIB05W (Dv. Comasagua) - Dv. LIB18S (Chiltiupan). La Libertad ejecutadas	Kilómetros	9,58	9,58		9,58	4.033.738,89	218.494,80		5.864.381,57
Obras de MEJORAMIENTO CAMINO RURAL SAM33, Tramo Canton San Antonio - Canton El Carrizal Dep. San Miguel - Morazan ejecutadas	Kilómetros				7,00				3.945.098,08
Obras de MEJORAMIENTO DEL CAMINO RURAL MOR13W Tramo San Simon - San Isidro, Dep. Morazan ejecutadas	Kilómetros				3,50				1.972.549,55
Obras de MEJORAMIENTO CAMINO RURAL PAZ18W/PAZ21S, Tramo Entre Verapaz y Mercedes La Ceiba, Departamento de La Paz	Kilómetros				8,33				3.238.168,41
Obras de MEJORAMIENTO CAMINO Terciario SAV29S, Tramo: San Carlos Lempa (SAV 09S) hacia La Pita, Tecoluca, San Vicente, ejecutadas	Kilómetros				14,32	2.292.770,15			7.642.567,18
Componente II: Fortalecimiento Institucional									
Sistema de Planificación, Supervisión y Evaluación de Impacto implantado	Sistema				1,00				400.000,00
Funcionarios del Ministerio de Obras Públicas, Transporte, Vivienda y Desarrollo Urbano (MOPTVDU) capacitados	Funcionarios	200,00	238,00		548,00	119.000,00	67.347,61		200.000,00
Equipamiento adquirido	Unidades	118,00			256,00	225.020,38			650.000,00
Campaña de Seguridad Vial Rural ejecutada	Campaña	2,00			7,00	60.000,00			200.000,00
Costo y Financiamiento									
Administración y Auditoría	N/A					150.000,00	61.098,60		600.000,00
Costos sin asignación	N/A								300.000,00
TOTAL						14.993.922,11	4.785.642,96		35.000.000,00