

## Informe Resumido

Datos Básicos del Proyecto		Fondos Disponibles (US\$)		Costo total y Fuente	
Agencia Ejecutora (AE):	COMITE INTERMINISTERIEL D'AMENAGEMENT DUTERRITOIRE				
Sector:	AGRICULTURE AND RURAL DEVELOPMENT-LAND ADMINISTRATION AND MANAGEMENT				
Número(s) de Préstamo:	2720/GR-HA	Monto Aprobado Actual:	27.000.000,00	BID Original:	27.000.000,00
Etapas:	Approved	Monto Desembolsado a la fecha:	1.832.205,36	Actual BID:	27.000.000,00
Tipo de Operación:	INV - Inversión	% Desembolsado:	6,79	Pari-passu:	100,00
Operación(es) Relacionada(s):	HA-T1142, RG-P1442, HA-T1175, RG-P1478	Saldo:	25.167.794,64	Co-financiamiento/País:	
Subtipo de Operación:	ESP - Inversión Específica			Estimado Original:	27.000.000,00
				Período de Amortización (meses):	

Categoría de Impacto Ambiental y Social del Proyecto	Reformulación	Validación
Categoría de Impacto Ambiental y Social del Proyecto: B	( ) ¿El objetivo (s) del proyecto fue reformulado?	Validado por el Jefe de División: 02-oct-2013 Validado por Representante de País: 07-oct-2013

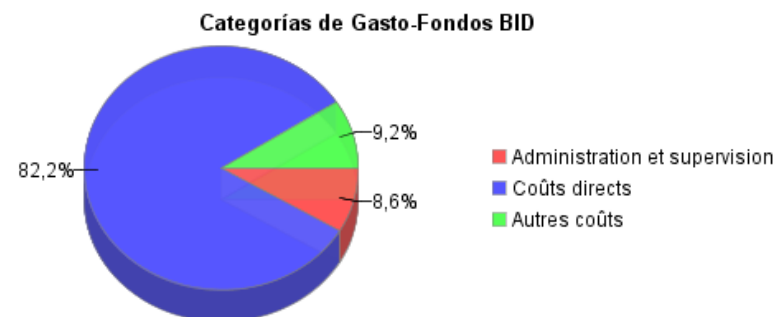
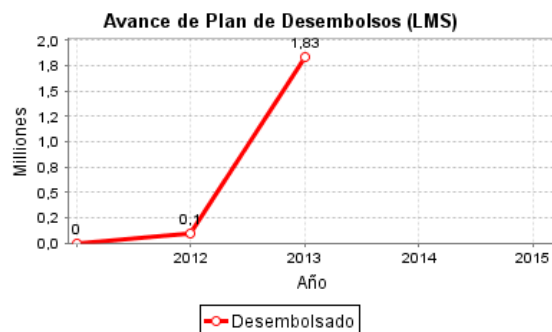
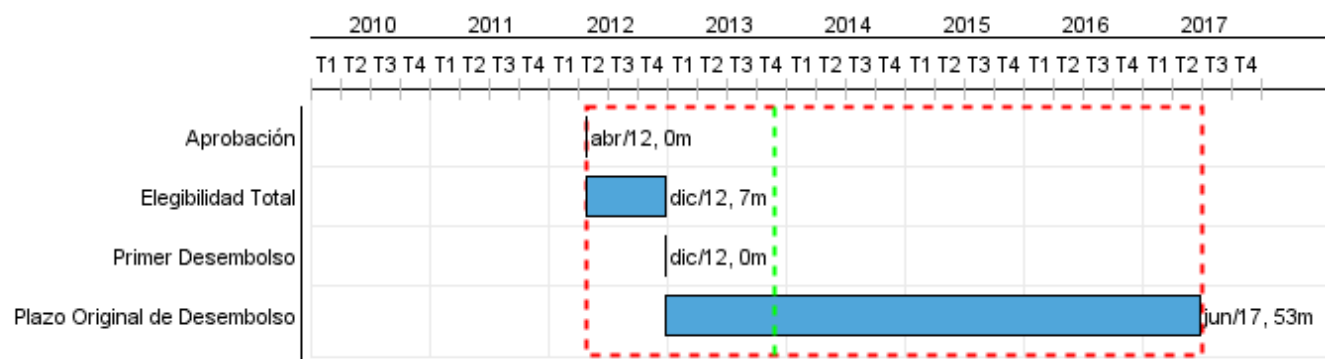

## Progreso Acumulado al 2013

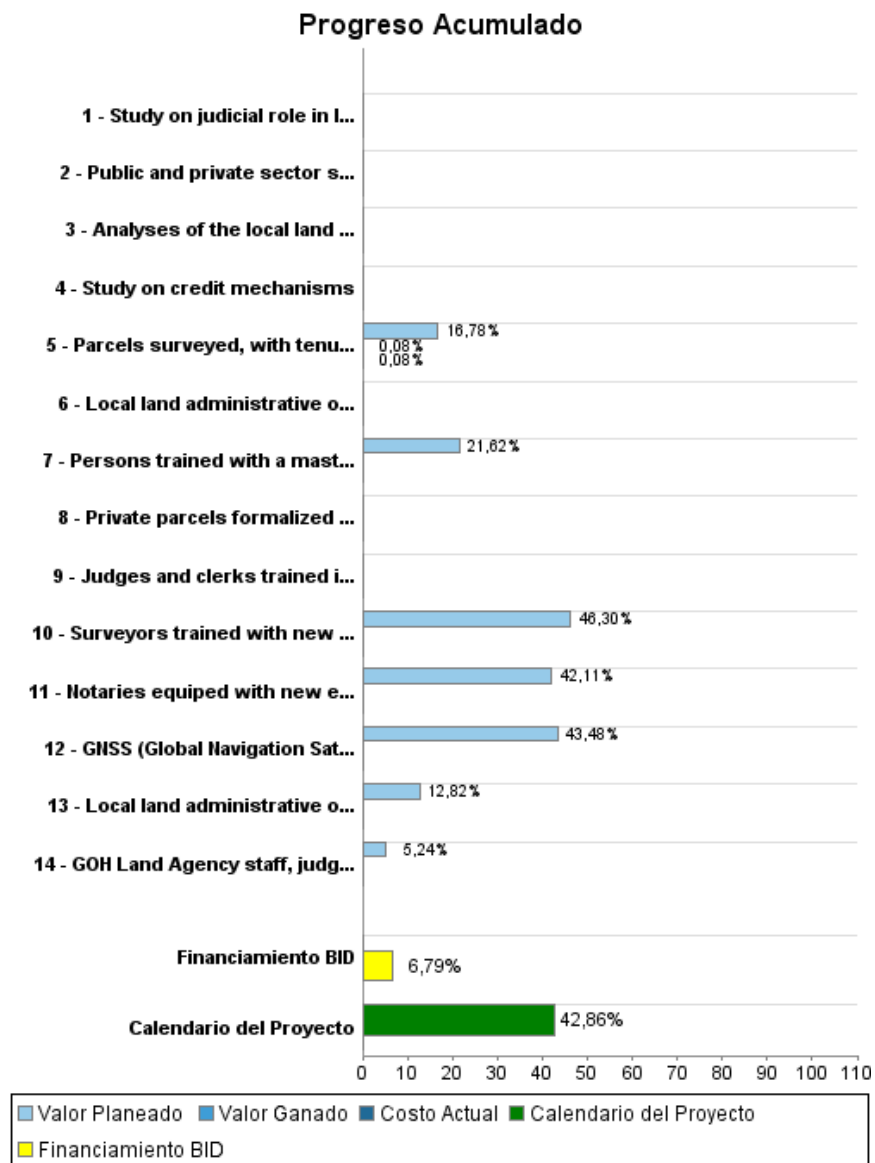

## Resultados

**Resultado:** Increased land transactions

Indicador	Unidad de Medida	Línea de base	Año Línea de base		2012	2017	Fin de Proyecto
Difference in the number of hectares of land sold and leased between the group of beneficiaries and control	%		2012	P A		10,00	10,00

**Resultado:** Increased land registration in pilot areas

Indicador	Unidad de Medida	Línea de base	Año Línea de base		2012	2017	Fin de Proyecto
Beneficiary farmers with new registered parcels	Farmers		2012	P A			1.000,00

**Resultado:** Increased land value

Indicador	Unidad de Medida	Línea de base	Año Línea de base		2012	2017	Fin de Proyecto
Difference in the estimated land value (prices/ha) between the group of beneficiaries and control	%		2012	P A		10,00	10,00
Difference in prices of recent land transactions between the group of beneficiaries and control	%		2012	P A		10,00	10,00

**Resultado:** Improved land administration services at the national level

Indicador	Unidad de Medida	Línea de base	Año Línea de base		2012	2017	Fin de Proyecto
Average time for parcel registration (North and South)	Days	301,00	2012	P A	301,00	66,00	66,00
Average cost for parcel registration (North and South)	US\$	600,00	2012	P A	600,00	150,00	150,00

**Resultado:** Increased land tenure security and/or improved access to land tenure administration services in the pilot areas

Indicador	Unidad de Medida	Línea de base	Año Línea de base		2012	2017	Fin de Proyecto
Households benefitting from increased land tenure security and/or improved access to land tenure administration services in the pilot areas	Farmers		2012	P A			30.000,00

**Productos: Progreso Físico y Financiero Anual 2013**

Descripción	Unidad de medida	Físico				Financiero			
		Planeado	Actual	Unidades Acumuladas	Unidades FDP	Planeado	Actual	Costos Acumulados	Costos FDP
<b>Component I: Cadastre, tenure clarification and formalization in targeted rural areas</b>									
Parcels surveyed, with tenure clarified and recorded into the database	Parcels				65.031,00	2.383.000,00	11.326,99		14.204.223,00
Private parcels formalized (with notary act)	Parcels				1.000,00				150.000,00
<b>Component II: Modernization of the Land Administration System</b>									
GNSS (Global Navigation Satellite System) Continually Operating Receiving Stations upgraded and/or installed	Stations				16,00	1.000.000,00			2.300.000,00
Public and private sector surveyors trained in the use of the Geographic Positioning Network	Surveyors				30,00				
Surveyors trained with new equipment and software	Surveyors				18,00	500.000,00			1.080.000,00
Notaries equipped with new equipment and software in the pilot areas	Notaries				19,00	200.000,00			475.000,00
Judges and clerks trained in the resolution of land tenure conflicts	Judges and clerks				50,00				200.000,00
Study on judicial role in land tenure and administration finalized	Study				1,00				200.000,00
Local land administrative offices refurbished ( Office National du Cadastre/Direction Générale des Impôts - ONACA/DGI)	Offices				5,00	100.000,00			780.000,00
Local land administrative offices (ONACA/DGI) equipped	Offices				5,00				360.000,00
GOH Land Agency staff, judges and private sector professionals trained in land tenure, property rights and land administration	Staff				170,00	50.000,00			955.010,00
Persons trained with a masters degree in land administration	Trainees				3,00	40.000,00			185.000,00
Study on credit mechanisms	Study				1,00				100.000,00
Analyses of the local land ownership situations	Analyses				4,00				100.000,00
<b>Component III: Administration and Supervision</b>									
Program Coordinating Unit, Equipment and Operating Expenses, Accounting System.	N/A					822.940,00	84.356,12		3.424.400,00
<b>Component IV: Other costs</b>									
Monitoring and Evaluation, Impact Evaluation, Audit, Contingencies, etc	N/A					230.000,00			2.486.370,00
<b>TOTAL</b>						<b>5.325.940,00</b>	<b>95.683,11</b>		<b>27.000.003,00</b>