

Informe Resumido

Datos Básicos del Proyecto		Fondos Disponibles (US\$)		Costo total y Fuente	
Agencia Ejecutora (AE):	MINISTERIO DE PLANIFICACION FEDERAL, INVERSION PUBLICA Y SERVICIOS				
Sector:	URBAN DEVELOPMENT AND HOUSING-NEIGHBORHOOD UPGRADING				
Número(s) de Préstamo:	2662/OC-AR	Monto Aprobado Actual:	400.000.000,00	BID Original:	400.000.000,00
Etapas:	Approved	Monto Desembolsado a la fecha:	48.000.000,00	Actual BID:	400.000.000,00
Tipo de Operación:	INV - Inversión	% Desembolsado:	12,00	Pari-passu:	90,00
Operación(es) Relacionada(s):	AR-L1019, AR-X1004, RG-P1442	Saldo:	352.000.000,00	Co-financiamiento/País:	45.000.000,00
Subtipo de Operación:	CLP - Proyecto que usa CCLIP (Linea de Credito Condicional Proyectos de Inversión)			Estimado Original:	445.000.000,00
				Período de Amortización (meses):	234

Categoría de Impacto Ambiental y Social del Proyecto	Reformulación	Validación
Categoría de Impacto Ambiental y Social del Proyecto: B	() ¿El objetivo (s) del proyecto fue reformulado?	Validado por el Jefe de División: 26-sep-2013 Validado por Representante de País: 25-oct-2013

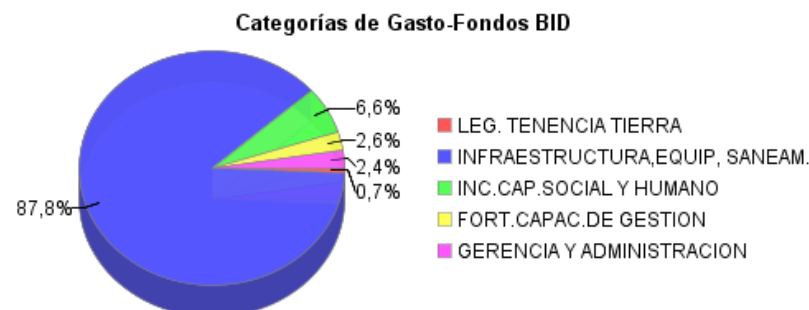
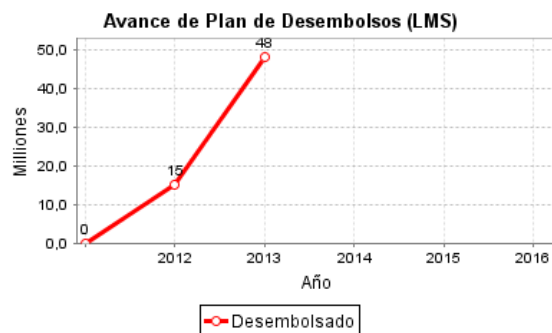
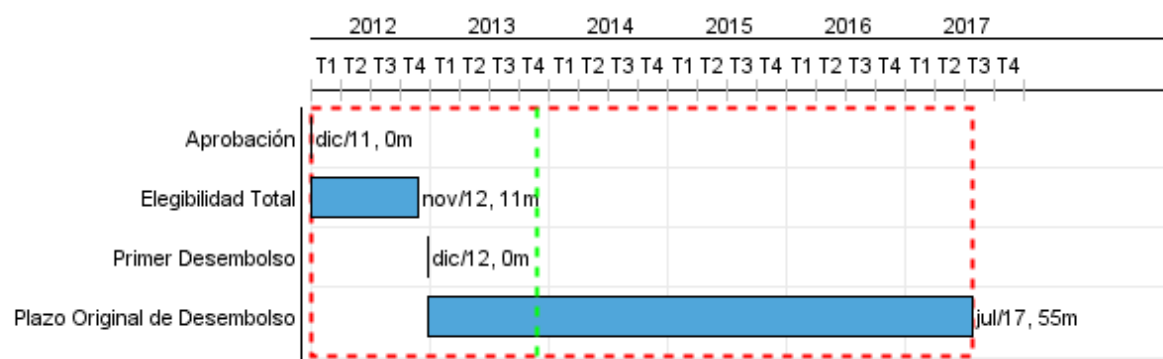

Progreso Acumulado al 2013

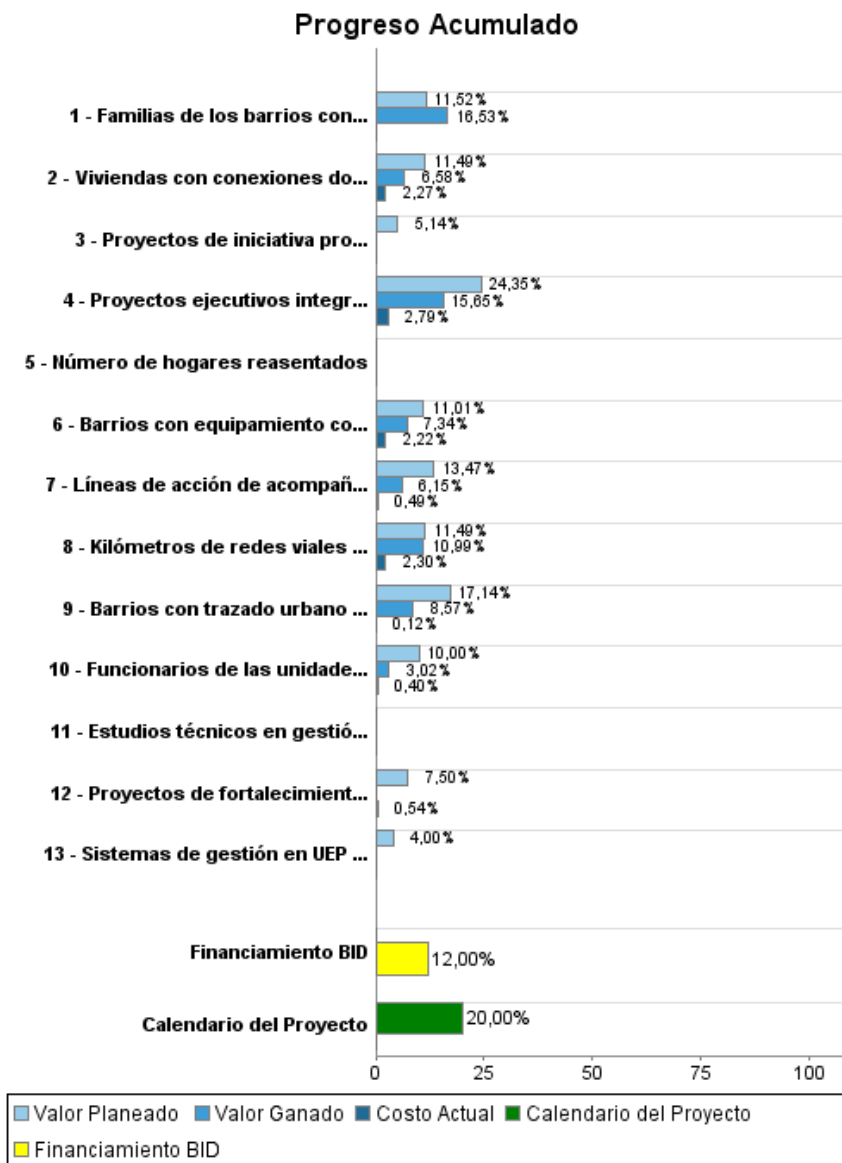

Resultados

Resultado: Seguridad en la tenencia de la tierra mejorada

Indicador	Unidad de Medida	Línea de base	Año Línea de base		Fin de Proyecto
Familias de los barrios que tienen títulos de propiedad	%		2012	P A	30,00

Resultado: Cobertura en servicios básicos mejorada

Indicador	Unidad de Medida	Línea de base	Año Línea de base		Fin de Proyecto
Barrios intervenidos donde funcionan satisfactoriamente al menos tres de los servicios básicos (agua, cloacas, gas y alumbrado público)	%		2012	P A	100,00
Barrios intervenidos donde los equipamientos comunitarios operan satisfactoriamente	%		2012	P A	75,00

Resultado: Organizaciones comunitarias de base integradas a la ciudad formal

Indicador	Unidad de Medida	Línea de base	Año Línea de base		Fin de Proyecto
Hogares que participan en actividades comunitarias	%		2012	P A	40,00
Incremento del capital social y humano de participantes en PFCSyH y PICs	%		2012	P A	40,00

Resultado: Desempeño de los equipos de supervisión y gestión de las unidades ejecutoras mejorado

Indicador	Unidad de Medida	Línea de base	Año Línea de base		Fin de Proyecto
Desfase entre el tiempo programado vs realizado en la licitación de obras	%	34,80	2012	P A	20,00
Desfase entre el tiempo programado vs realizado en la ejecución de las obras	%	31,90	2012	P A	20,00

Productos: Progreso Físico y Financiero Anual 2013

Descripción	Unidad de medida	Físico				Financiero			
		Planeado	Actual	Unidades Acumuladas	Unidades FDP	Planeado	Actual	Costos Acumulados	Costos FDP
Legalización de la tenencia de la tierra									
Barrios con trazado urbano regularizado	barrios	12,00	6,00		70,00	289.000,00	2.000,00		1.686.000,00
Familias de los barrios con situación legal en sus lotes.	familias	6.332,00	9.083,00		55.059,00	143.000,00			1.241.000,00
Provisión de infraestructura, equipamiento y saneamiento ambiental									
Viviendas con conexiones domiciliarias de agua potable, cloacas, gas y electricidad	Hogares	11.712,00	6.703,00		55.059,00	9.942.000,00	1.960.000,00		86.525.000,00
Barrios con equipamiento comunitario instalado	barrios	9,00	6,00		64,00	5.751.000,00	1.160.000,00		52.225.000,00
Número de hogares reasentados	hogares	1.170,00			5.500,00				
Kilómetros de redes viales construidas o mejoradas	kilómetros	23,00	22,00		196,00	28.889.000,00	5.791.000,00		251.427.000,00
Incremento de capital humano y social									
Líneas de acción de acompañamiento integral y gestión asociada desarrolladas anualmente en los proyectos por los equipos de campo (talleres, curso de capacitación, ferias)	líneas de acción	357,00	163,00		2.651,00	3.132.000,00	113.000,00		23.254.000,00
Proyectos de iniciativa productiva comunitaria ejecutados	proyectos	2,00			39,00	203.000,00			3.951.000,00
Proyectos de fortalecimiento de capital social y humano ejecutados	proyectos	3,00			40,00	153.000,00	11.000,00		2.040.000,00
Fortalecimiento de la capacidad de gestión									
Funcionarios de las unidades ejecutoras y/o actores sociales del programa que participan en talleres y seminarios de capacitación	participantes	400,00	121,00		4.000,00	200.000,00	8.000,00		2.000.000,00
Estudios técnicos en gestión urbana producidos por la UCN y UEP	estudios				3,00				1.500.000,00
Proyectos ejecutivos integrales producidos por la UEP y UEM	proyectos	28,00	18,00		115,00	1.804.000,00	207.000,00		7.410.000,00
Sistemas de gestión en UEP mejorados	sistemas de gestión	1,00			25,00	20.000,00			500.000,00
Administración, Auditoría y Evaluación									
Administración, Auditoría y Evaluación	N/A					2.030.000,00	936.000,00		11.241.000,00
TOTAL						52.556.000,00	10.188.000,00		445.000.000,00