Fondo Multilateral de Inversiones
Miembro del Grupo BID

REPORTE DE ESTADO DEL PROYECTO

ENERO 2011 - JUNIO 2011

SECCIÓN 1: SÍNTESIS DEL PROYECTO

NOMBRE DEL PROYECTO: Desarrollo de Bucay a través del turismo como eje dinamizador de la economía loc

Nro. Proyecto: EC-M1053 - Nro. Operación: ATN/ME-12398-EC

Propósito: El propósito es consolidar y posicionar el destino Bucay a través de la implementación de un modelo innovador de desarrollo turístico en la región.

País Administrador	País Beneficiario	Grupo	Subgrupo
ECUADOR	ECUADOR	ENV - Medio ambiente	TOUR - Turismo sostenible

Agencia Ejecutora: Fundacion Nobis

Líder equipo de diseño: Vela, Maritza
Líder equipo de supervisión: Sánchez, Alexandra

CRONOLOGÍA DE EVENTOS

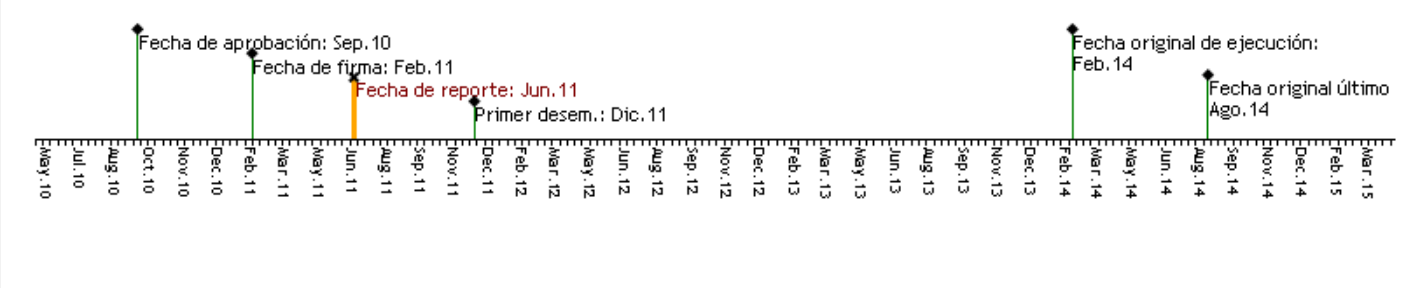

RECURSOS

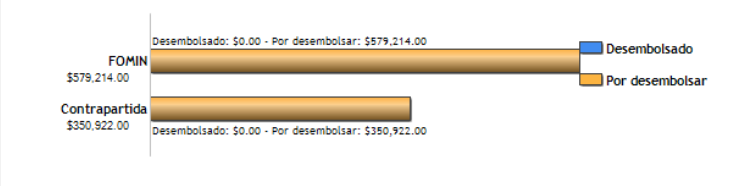

PUNTAJE DE DESEMPEÑO

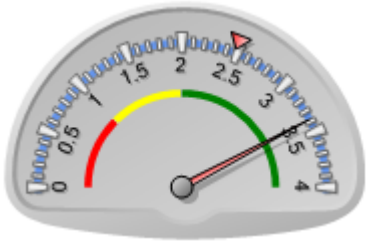

Puntaje actual: Satisfactorio: 3.38
Promedio FOMIN: 2.478

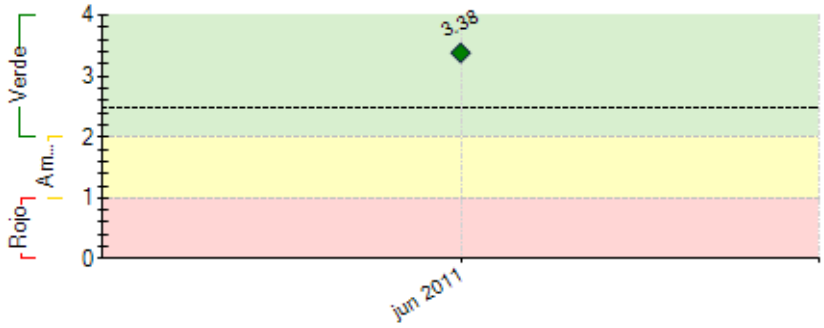

----- Promedio desempeño FOMIN

RIESGOS EXTERNOS

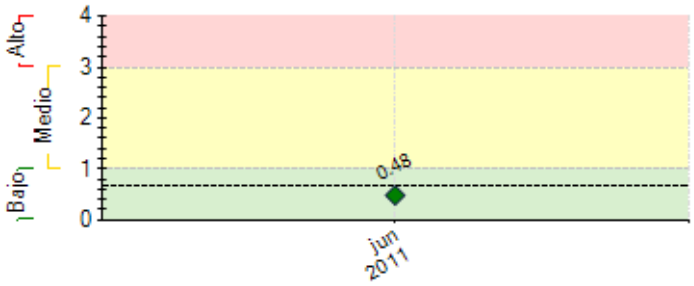

---- Promedio de riesgo FOMIN: 0.687

CAPACIDAD INSTITUCIONAL

	Riesgo
Administración Financiera:	Bajo
Adquisiciones:	Bajo
Capacidad Técnica:	Medio

SECCIÓN 2: DESEMPEÑO

Resumen del desempeño del proyecto en los últimos seis meses

El proyecto se desarrolló desde su inicio compartiendo una visión emprendedora con los participantes, en una constante búsqueda de ideas innovadoras aplicables a los procesos regulares que toda microempresa debe tener. Por supuesto sin dejar de lado el aspecto organizacional que este involucra.

El proyecto estuvo orientado a promover encuentros, y planificar acciones, para aumentar la calidad de las rutas y servicios del turismo local, haciendo énfasis en dejar de promover recursos y atractivos turísticos, sino desarrollar un conjunto de productos turísticos innovadores que diversifiquen la oferta turística del sector, para consolidar a Bucay como un destino turístico nacional y posteriormente internacional.

Comentarios del líder de Equipo de Supervisión

De acuerdo con los comentarios de la Agencia Ejecutora
Durante la ejecución del proyecto la Agencia ha trabajado en el proceso de sensibilización y levantamiento de información en el sector, alcanzando consolidar a los actores relevantes.

SECCIÓN 3: INDICADORES E HITOS

		Indicadores	Línea de base	Intermedio 1	Intermedio 2	Intermedio 3	Planeado	Logrado	Estado
Propósito: El propósito es consolidar y posicionar el destino Bucay a través de la implementación de un modelo innovador de desarrollo turístico en la región.	**P.I1**	Numero de visitantes por año a la zona del proyecto (meta final al menos 50 mil visitantes por año).	0				50000	0	
							Ago 2014		
	P.I2	Un proceso de gestión pública para el destino funcionando.						No	
							Ago 2014		
	P.I3	Un sistema de información (estadísticas, línea de base, indicadores) funcionando para el destino Bucay.						No	
							Ago 2014		
	P.I4	Porcentaje de la comunidad anfitriona se declara satisfecha con el desarrollo turístico logrado gracias al proyecto (meta: al menos el 70%)	0				70	0	
							Ago 2014		
Componente 1: Planificación del Destino Turístico de Bucay **Peso:** 30% **Clasificación:** Satisfactorio	**C1.I1**	Un inventario del patrimonio turístico del destino realizado, que incluye mapas georeferenciados de atractivos, planta e infraestructura.	0				1	0	En curso
							Jun 2012	Jun 2011	
	C1.I2	Un sistema de información turística en funcionamiento para la gestión del destino.	0				1		
							Jun 2012		
	C1.I3	Un mapa del potencial turístico y productos turísticos viables.	0				1	1	En curso
							Ene 2013	Jun 2011	
	C1.I4	Plan de manejo ambiental para el destino	0				1	0	En curso
							May 2012	Abr 2011	
	C1.I5	Plan de gestión público-privado para el destino	0				1	0	En curso
							Dic 2012	Jun 2011	
Componente 2: Diseño de Productos **Peso:** 30% **Clasificación:** Satisfactorio	**C2.I1**	Un análisis del mercado actual y potencial realizado	0				1		
							Sep 2012		
	C2.I2	Productos turísticos identificados en función de los mercados y potencialidades	0				5	1	En curso
							Dic 2012	Jun 2011	
	C2.I3	Mapa de carencias en servicios turísticos y plan de acción/inversión realizado - (base para el modelo de gestión público-privado)	0				1		
							Jun 2012		
Componente 3: Desarrollo y Fortalecimiento de Capacidades **Peso:** 20% **Clasificación:** Satisfactorio	**C3.I1**	Microempresas formadas para el desarrollo de productos.	0				186	60	En curso
							Ago 2014	Jun 2011	
	C3.I2	Personas capacitadas sobre gestión de servicios	0				350	0	En curso
							Ago 2014	Jun 2011	
	C3.I3	Personas sensibilizadas sobre el destino	0				600	943	En curso
							Ago 2014	Jun 2011	
	C3.I4	Planes de negocios presentados a organismos de financiamiento.	0				25	0	En curso
							Ago 2014	Jun 2011	
Componente 4: Promoción, Comercialización del Destino y Difusión del Proyecto **Peso:** 20% **Clasificación:** Satisfactorio	**C4.I1**	Plan de marketing para el destino.	0				1		
							Jun 2013		
	C4.I2	Microempresas capacitadas en comercialización.	0				50	0	En curso
							Ago 2014	Jun 2011	

	Hitos	Planeado	Fecha de cumplimiento	Logrado	Fecha alcanzada	Estado
H0	Condiciones previas	4	Ago 2011			
H1	[*] Línea Base del Proyecto	1	Ene 2012			
H2	[*] Análisis del potencial turístico del destino.	1	Jun 2012			
H3	[*] Identificación de productos turísticos potenciales (5 productos turísticos incluídos en catálogo y validados)	5	Dic 2012			
H4	[*] Fortalecimiento de capacidades locales para la gestión turística	1	Jun 2013			
H5	[*] Desarrollo de mecanismos de acceso al financiamiento. (25 emprendimientos de turismo desarrollados).	25	Sep 2013	25	Jun 2011	Logrado
H6	[*] Efectividad de las acciones de difusión (20 agentes participan - 42 agentes programados)	20	Feb 2014	20	Jun 2011	Logrado

[*] Indica que el hito ha sido reformulado

FACTORES CRÍTICOS QUE HAN AFECTADO EL DESEMPEÑO
[No se reportaron factores para este período]

SECCIÓN 4: RIESGOS

RIESGOS MÁS RELEVANTES QUE PUEDEN AFECTAR EL DESEMPEÑO FUTURO

	Nivel	Acción de mitigación	Responsable
1. Un posible riesgo del Proyecto sería si las capacitaciones no logran cumplir sus objetivos satisfactoriamente, se podría producir una exclusión de la mano de obra local, impidiendo que la población de Bucay y sus alrededores se beneficie del crecimiento turístico de la zona.	Bajo	La Unidad Ejecutora participará en la planificación, ejecución y seguimiento constante de las actividades de capacitación y asitencia técnica. Además en todas las actividades relacionadas a desarrollar capacidades locales se considera un componente altamente práctico que permita que los beneficiarios aprendan las destrezas y habilidades necesarias para prestar un servicio turístico adecuado.	Coordinador del Proyecto

NIVEL DE RIESGO DEL PROYECTO: Bajo **NÚMERO TOTAL DE RIESGOS:** 2 **RIESGOS VIGENTES:** 1 **RIESGOS NO VIGENTES:** 1 **RIESGOS MITIGADOS:** 0

SECCIÓN 5: SOSTENIBILIDAD

Probabilidad de que exista sostenibilidad después de terminado el proyecto: P - Probable

FACTORES CRÍTICOS QUE PUEDEN AFECTAR LA SOSTENIBILIDAD DEL PROYECTO

[No se reportaron factores para este período]

Acciones realizadas o a ser implementadas relativas a la sostenibilidad:

Se está formando un Comité Asesor Interinstitucional conformado por el Municipio de Bucay, Gobierno Provincial del Guayas, Ferrocarriles del Ecuador, la empresa privada y las Asociaciones, esto generará la sostenibilidad del Proyecto.

SECCIÓN 6: LECCIONES PRÁCTICAS

	Relativa a	Autor
1. Transmitir los beneficios el Proyecto de manera adecuada a la comunidad, comunicando cómo se desarrollan los procesos relacionados al proyecto y el tiempo de ejecución y resultados previstos.	Implementation	Campos, Sandra
2. Ajustar las actividades del Proyecto relacionadas a procesos de capacitación, asistencia técnica y reuniones en función de la disponibilidad de la comunidad en cuanto a horarios.	Implementation	Campos, Sandra