

Relatório Resumido

Dados Gerais	Fundos Disponíveis (US\$)	Custo Total e Fonte
Executor: Consejo de Defensa del Estado		
Sector: REFORM / MODERNIZATION OF THE STATE-MODERNIZATION & ADMINIST OF JUSTICE		
Número da Operação: 2538/OC-CH	Atual: 2.250.000,00	Original BID: 2.250.000,00
Estágio: Approved	Desembolsado: 62.130,82	Corrente BID: 2.250.000,00
Tipo Operação: INV - Investimento	% Desembolsado: 2,76	Pari-passu: 71,00
Operação Relacionada: RG-P1442	Saldo: 2.187.869,18	Cofinanciamento/País: 906.100,00
Subtipo de Operação: ESP - Specific Investment Operation		Original Estimado: 3.156.100,00
		Período de Amortização (meses): 12

Categoria do impacto social	Reformulação	Validação
Categoria do impacto social: Nenhum	() Os objetivos do projeto foram reformulados?	Validado pelo Chefe de Divisão: 27-sep-2012 Validado pelo Representante do País: 30-sep-2012

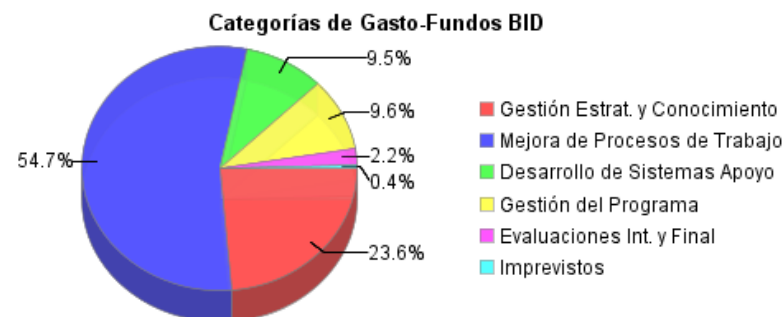
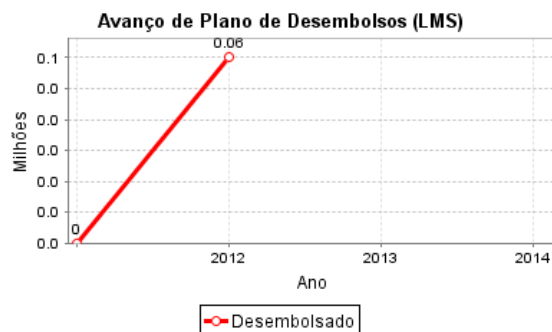
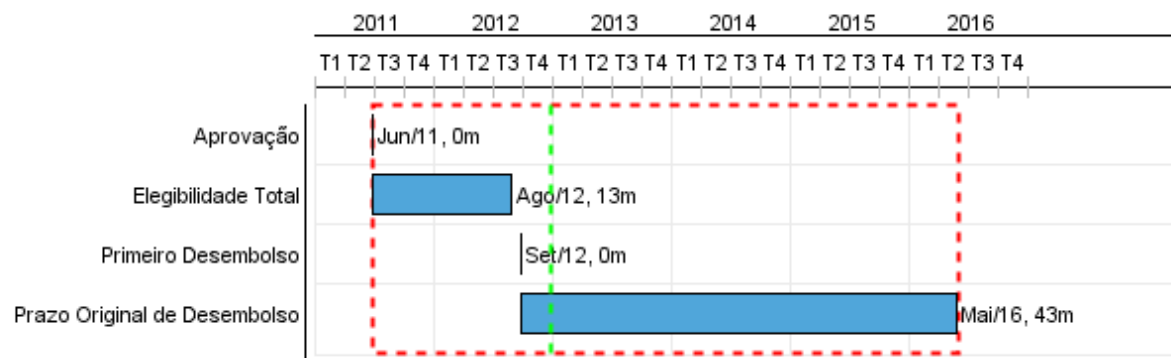

Progresso Acumulado até 2012

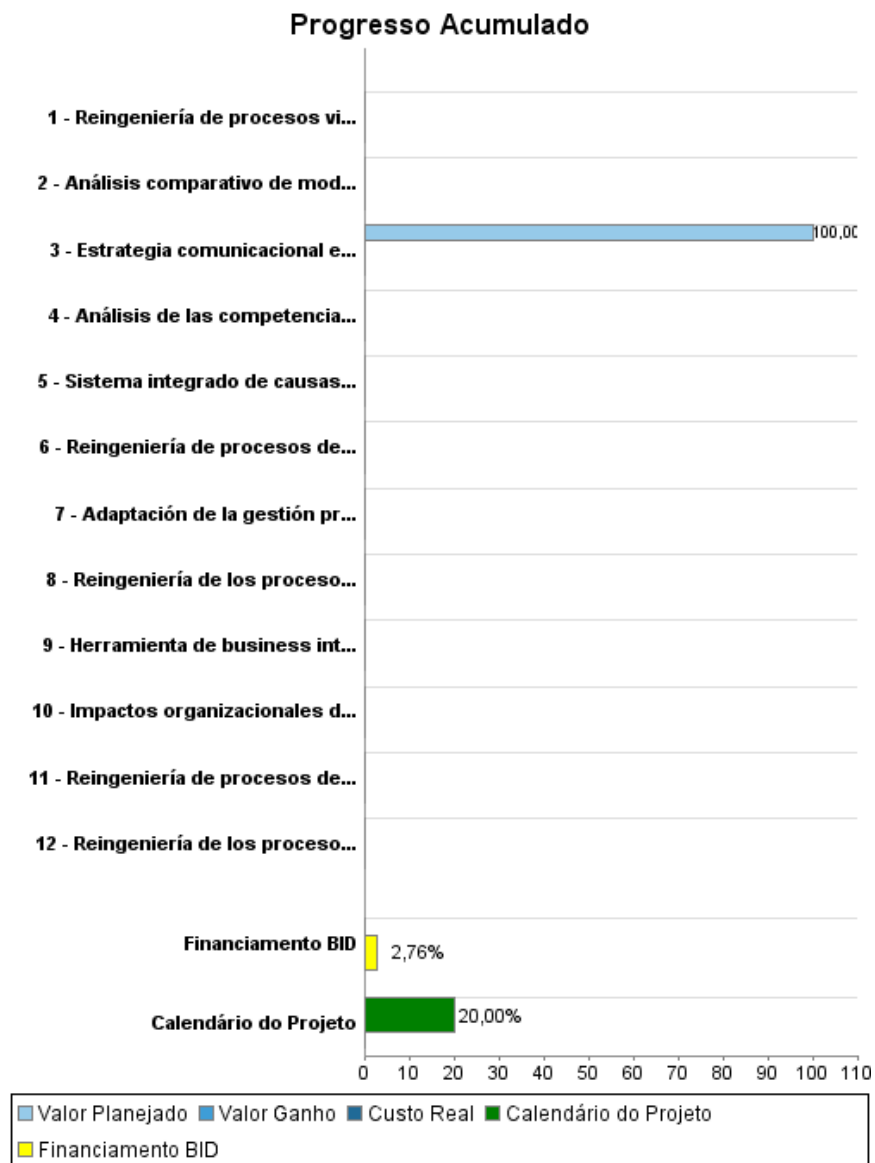

Resultados

Resultado: Efectividad de los procesos de gestión de causas en las cuales el estado interviene como demandado mejorada.

Indicador	Unidade Medida	Linha Base	Ano Linha Base		2013	2014	Final do Projeto
Causas con fallo desfavorable para el fisco	%	17.91	2009	P A			15.00
Causas patrimoniales falladas con resultado desfavorable sobre total de causas patrimoniales falladas	%	15.08	2009	P A	14.00	13.00	13.00

Resultado: Efectividad de los procesos de gestión de causas en las cuales el estado interviene como demandante, mejorada.

Indicador	Unidade Medida	Linha Base	Ano Linha Base		2013	2014	Final do Projeto
Causas con fallo desfavorable para el fisco en materia penal	%	39.60	2009	P A	37.00	34.00	30.00
Juicios iniciados en relación a requerimientos admisibles recibidos	%	61.20	2009	P A	70.00	80.00	90.00
Acciones de repetición sobre el total de números de sentencias condenatorias (perseguidables)	%	0.74	2009	P A		40.00	50.00

Resultado: Calidad jurídica de la acción legal de los abogados del Consejo de Defensa del Estado (CDE), mejorada.

Indicador	Unidade Medida	Linha Base	Ano Linha Base		2013	2014	Final do Projeto
Tasa de reiteración de la corrección interna de los proyectos (escritos)	%	67.04	2009	P A		50.00	35.00
Promedio de días entre el estudio de antecedentes y el inicio de las acciones	Días	47.00	2009	P A	40.00	35.00	30.00
Causas que registran solicitud de medidas cautelares sobre el total de causas iniciadas	%	0.81	2009	P A	40.00		50.00
Promedio de días entre el ingreso de la solicitud y la entrega del informe	Días	83.00	2010	P A	75.00		60.00

Resultado: Desempeño de los procesos de gestión del conocimiento del Consejo de Defensa del Estado (CDE), mejorado.

Indicador	Unidade Medida	Linha Base	Ano Linha Base		2013	2014	Final do Projeto
Uso de las herramientas de business intelligence en la labor de los abogados	%		2010	P A	30.00	60.00	80.00

Resultado: Desempeño de los procesos de apoyo del Consejo de Defensa del Estado (CDE) mejorado.

Indicador	Unidade Medida	Linha Base	Ano Linha Base		2013	2014	Final do Projeto
-----------	----------------	------------	----------------	--	------	------	------------------

Recursos del presupuesto CDE asociados a centros de costo implementados	%		2010	P	50.00	80.00	100.00
				A			
Directivos que utilizan los nuevos procedimientos de gestión de la información	%		2009	P	30.00	60.00	80.00
				A			
Personal cuyo perfil de puesto responde a criterios de competencia	%		2009	P	30.00	60.00	80.00
				A			

Produtos: Progresso Físico e Financeiro Anual 2012

Descrição	Unidade de medida	Físico				Financeiro			
		Planejado	Atual	Unidades Acumuladas	Unidades FDP	Planejado	Atual	Custos Acumulados	Custos FDP
Gestión estratégica y del conocimiento									
Impactos organizacionales de la mejora de los procesos formulados.	Estudio				1,00				204.000,00
Análisis comparativo de modelos institucionales de gestión jurídica del estado elaborado	Estudio				2,00				145.200,00
Herramienta de business intelligence para recursos para text mining y data mining instalada	Herramienta				1,00				271.500,00
Estrategia comunicacional elaborada	Plan				1,00	18.000,00			18.000,00
Mejora de los procesos de trabajo sustantivos									
Reingeniería de procesos vinculados a la gestión de juicios implantada	Reingeniería				1,00				227.600,00
Reingeniería de los procesos vinculados a las acciones de cobranza implantada	Reingeniería				1,00				83.000,00
Reingeniería de los procesos vinculados al asesoramiento legal implantada	Reingeniería				1,00				83.000,00
Sistema integrado de causas implantado	Sistema				1,00				1.015.700,00
Desarrollo de sistemas de apoyo									
Adaptación de la gestión presupuestaria a centros de costo implantada	centros de costo				1,00				17.000,00
Reingeniería de procesos de gestión del personal implantada	Reingeniería				1,00				95.000,00
Reingeniería de procesos de información gerencial implantada	Reingeniería				1,00				59.000,00
Análisis de las competencias técnicas del Consejo de Defensa del Estado (CDE) realizado	Estudio				1,00				42.000,00
Gestión y Evaluación									
Auditorías	N/A								120.000,00
Gastos Financieros	N/A								143.100,00
Imprevistos	N/A								60.000,00
Evaluación Intermedia y Final	N/A								50.000,00
Gestión del Programa	N/A					112.000,00			522.000,00
TOTAL						130.000,00			3.156.100,00