

Relatório Resumido

| Dados Gerais | Fundos Disponíveis (US\$) | Custo Total e Fonte |
|---------------------------------------------------------------------------------|---------------------------|------------------------------------|
| Executor: Consejo de Defensa del Estado | | |
| Sector: REFORM / MODERNIZATION OF THE STATE-MODERNIZATION & ADMINIST OF JUSTICE | | |
| Número da Operação: 2538/OC-CH | Atual: 2.250.000,00 | Original BID: 2.250.000,00 |
| Estágio: Approved | Desembolsado: 201.601,45 | Corrente BID: 2.250.000,00 |
| Tipo Operação: INV - Investimento | % Desembolsado: 8,96 | Pari-passu: 71,00 |
| Operação Relacionada: RG-P1442 | Saldo: 2.048.398,55 | Cofinanciamento/País: 906.100,00 |
| Subtipo de Operação: ESP - Specific Investment Operation | | Original Estimado: 3.156.100,00 |
| | | Período de Amortização (meses): 12 |

| Categoria do impacto social | Reformulação | Validação |
|-------------------------------------|-------------------------------------------------|-------------------------------------------------------------------------------------------------|
| Categoria do impacto social: Nenhum | () Os objetivos do projeto foram reformulados? | Validado pelo Chefe de Divisão: 17-sep-2013 Validado pelo Representante do País: 09-oct-2013 |

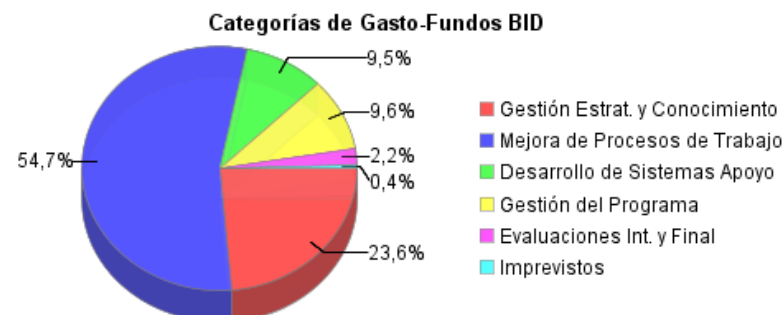
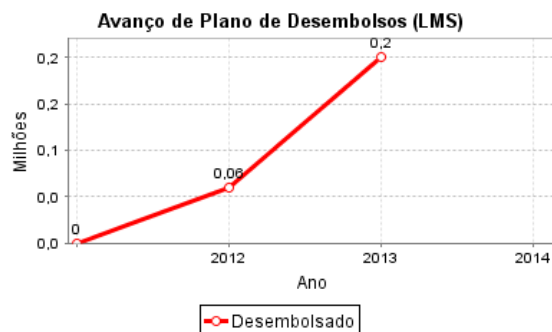
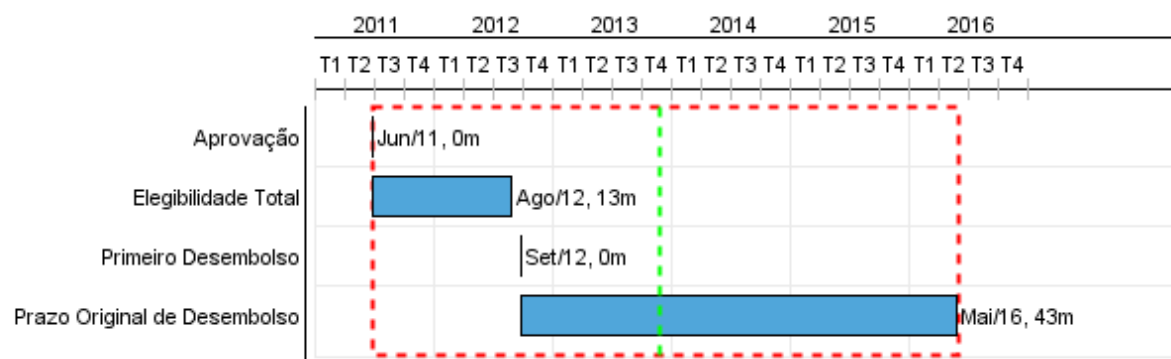

Progresso Acumulado até 2013

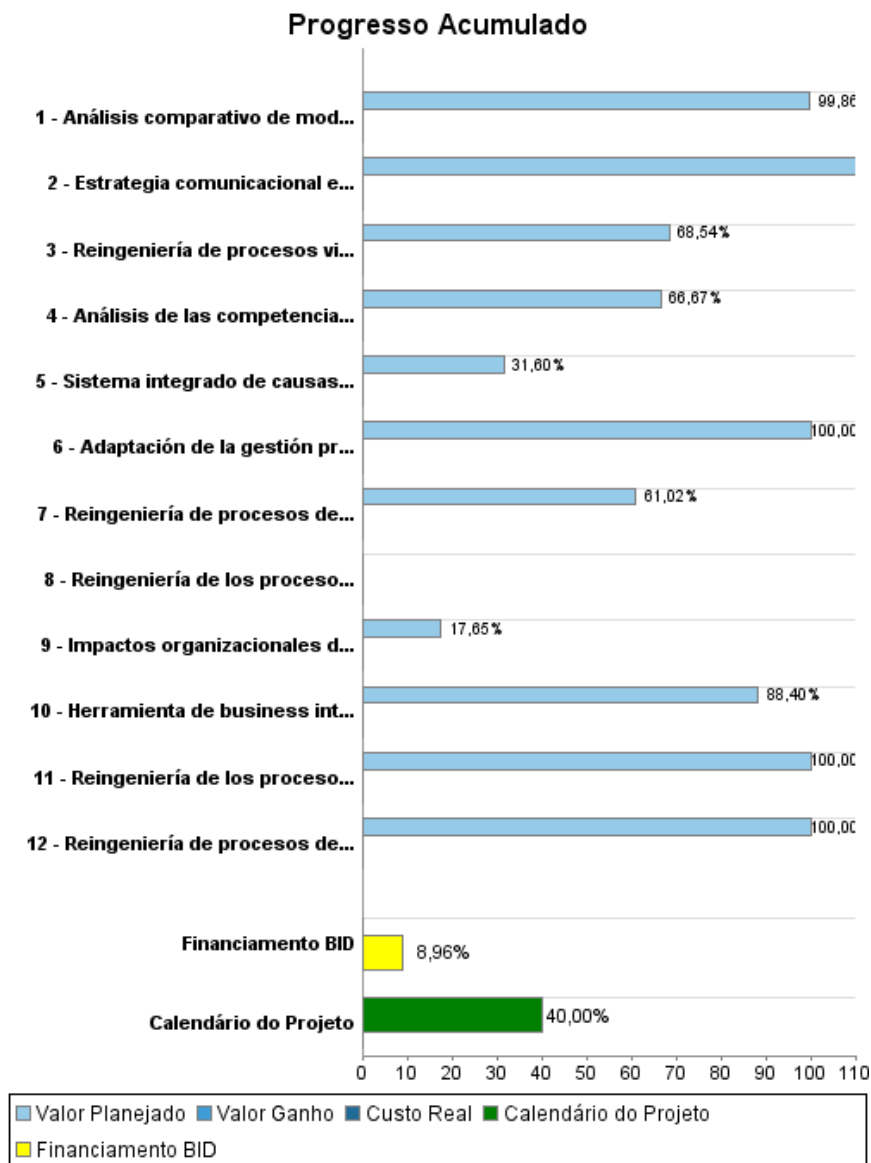

Resultados

Resultado: Efectividad de los procesos de gestión de causas en las cuales el estado interviene como demandado mejorada.

| Indicador | Unidade Medida | Linha Base | Ano Linha Base | | 2013 | 2014 | Final do Projeto |
|-------------------------------------------------------------------------------------------------------|----------------|------------|----------------|--------|-------|-------|------------------|
| Causas con fallo desfavorable para el fisco | % | 17,91 | 2009 | P A | | | 15,00 |
| Causas patrimoniales falladas con resultado desfavorable sobre total de causas patrimoniales falladas | % | 15,08 | 2009 | P A | 14,00 | 13,00 | 13,00 |

Resultado: Efectividad de los procesos de gestión de causas en las cuales el estado interviene como demandante, mejorada.

| Indicador | Unidade Medida | Linha Base | Ano Linha Base | | 2013 | 2014 | Final do Projeto |
|-----------------------------------------------------------------------------------------------|----------------|------------|----------------|--------|-------|-------|------------------|
| Causas con fallo desfavorable para el fisco en materia penal | % | 39,60 | 2009 | P A | 37,00 | 34,00 | 30,00 |
| Juicios iniciados en relación a requerimientos admisibles recibidos | % | 61,20 | 2009 | P A | 70,00 | 80,00 | 90,00 |
| Acciones de repetición sobre el total de números de sentencias condenatorias (perseguidables) | % | 0,74 | 2009 | P A | | 40,00 | 50,00 |

Resultado: Calidad jurídica de la acción legal de los abogados del Consejo de Defensa del Estado (CDE), mejorada.

| Indicador | Unidade Medida | Linha Base | Ano Linha Base | | 2013 | 2014 | Final do Projeto |
|-----------------------------------------------------------------------------------------|----------------|------------|----------------|--------|-------|-------|------------------|
| Tasa de reiteración de la corrección interna de los proyectos (escritos) | % | 67,04 | 2009 | P A | | 50,00 | 35,00 |
| Promedio de días entre el estudio de antecedentes y el inicio de las acciones | Días | 47,00 | 2009 | P A | 40,00 | 35,00 | 30,00 |
| Causas que registran solicitud de medidas cautelares sobre el total de causas iniciadas | % | 0,81 | 2009 | P A | 40,00 | | 50,00 |
| Promedio de días entre el ingreso de la solicitud y la entrega del informe | Días | 83,00 | 2010 | P A | 75,00 | | 60,00 |

Resultado: Desempeño de los procesos de gestión del conocimiento del Consejo de Defensa del Estado (CDE), mejorado.

| Indicador | Unidade Medida | Linha Base | Ano Linha Base | | 2013 | 2014 | Final do Projeto |
|------------------------------------------------------------------------------|----------------|------------|----------------|--------|-------|-------|------------------|
| Uso de las herramientas de business intelligence en la labor de los abogados | % | | 2010 | P A | 30,00 | 60,00 | 80,00 |

Resultado: Desempeño de los procesos de apoyo del Consejo de Defensa del Estado (CDE) mejorado.

| Indicador | Unidade Medida | Linha Base | Ano Linha Base | | 2013 | 2014 | Final do Projeto |
|-----------|----------------|------------|----------------|--|------|------|------------------|
|-----------|----------------|------------|----------------|--|------|------|------------------|

| | | | | | | | |
|--------------------------------------------------------------------------------|---|--|------|---|-------|-------|--------|
| Recursos del presupuesto CDE asociados a centros de costo implementados | % | | 2010 | P | 50,00 | 80,00 | 100,00 |
| | | | | A | | | |
| Directivos que utilizan los nuevos procedimientos de gestión de la información | % | | 2009 | P | 30,00 | 60,00 | 80,00 |
| | | | | A | | | |
| Personal cuyo perfil de puesto responde a criterios de competencia | % | | 2009 | P | 30,00 | 60,00 | 80,00 |
| | | | | A | | | |

Produtos: Progresso Físico e Financeiro Anual 2013

| Descrição | Unidade de medida | Físico | | | | Financeiro | | | |
|---------------------------------------------------------------------------------------------|-------------------|-----------|-------|---------------------|--------------|---------------------|--------------|-------------------|---------------------|
| | | Planejado | Atual | Unidades Acumuladas | Unidades FDP | Planejado | Atual | Custos Acumulados | Custos FDP |
| Gestión estratégica y del conocimiento | | | | | | | | | |
| Impactos organizacionales de la mejora de los procesos formulados. | Estudio | 1,00 | | | 1,00 | 36.000,00 | 9,84 | | 204.000,00 |
| Análisis comparativo de modelos institucionales de gestión jurídica del estado elaborado | Estudio | 2,00 | | | 2,00 | 145.000,00 | | | 145.200,00 |
| Herramienta de business intelligence para recursos para text mining y data mining instalada | Herramienta | 1,00 | | | 1,00 | 240.000,00 | | | 271.500,00 |
| Estrategia comunicacional elaborada | Plan | 1,00 | | | 1,00 | 18.000,00 | | | 18.000,00 |
| Mejora de los procesos de trabajo sustantivos | | | | | | | | | |
| Reingeniería de procesos vinculados a la gestión de juicios implantada | Reingeniería | 1,00 | | | 1,00 | 156.000,00 | | | 227.600,00 |
| Reingeniería de los procesos vinculados a las acciones de cobranza implantada | Reingeniería | 1,00 | | | 1,00 | 83.000,00 | | | 83.000,00 |
| Reingeniería de los procesos vinculados al asesoramiento legal implantada | Reingeniería | 1,00 | | | 1,00 | | | | 83.000,00 |
| Sistema integrado de causas implantado | Sistema | | | | 1,00 | 321.000,00 | | | 1.015.700,00 |
| Desarrollo de sistemas de apoyo | | | | | | | | | |
| Adaptación de la gestión presupuestaria a centros de costo implantada | centros de costo | 1,00 | | | 1,00 | 17.000,00 | | | 17.000,00 |
| Reingeniería de procesos de gestión del personal implantada | Reingeniería | 1,00 | | | 1,00 | 95.000,00 | | | 95.000,00 |
| Reingeniería de procesos de información gerencial implantada | Reingeniería | | | | 1,00 | 36.000,00 | | | 59.000,00 |
| Análisis de las competencias técnicas del Consejo de Defensa del Estado (CDE) realizado | Estudio | | | | 1,00 | 28.000,00 | | | 42.000,00 |
| Gestión y Evaluación | | | | | | | | | |
| Auditorías | N/A | | | | | 30.000,00 | | | 120.000,00 |
| Gastos Financieros | N/A | | | | | 35.780,00 | | | 143.100,00 |
| Imprevistos | N/A | | | | | 15.000,00 | | | 60.000,00 |
| Evaluación Intermedia y Final | N/A | | | | | | | | 50.000,00 |
| Gestión del Programa | N/A | | | | | 164.000,00 | 79,24 | | 522.000,00 |
| TOTAL | | | | | | 1.419.780,00 | 89,08 | | 3.156.100,00 |