Fondo Multilateral de Inversiones
Miembro del Grupo BID

REPORTE DE ESTADO DEL PROYECTO

ENERO 2011 - JUNIO 2011

SECCIÓN 1: SÍNTESIS DEL PROYECTO

NOMBRE DEL PROYECTO: DESARROLLO EMPRESARIAL COMUNITARIO ZONAS PROTECCION AMBIENTAL

Nro. Proyecto: PN-M1018 - Nro. Operación: ATN/ME-12186-PN

Propósito: Promover la sostenibilidad económica social y ambiental de las actividades extractivas y de servicios que desarrollen en las áreas marinas protegidas del Golfo de Chiriquí.

País Administrador	País Beneficiario
PANAMÁ	PANAMÁ

Agencia Ejecutora: FUNDACION MARVIVA

Líder equipo de diseño: Chamorro, Armando
Líder equipo de supervisión: Arosemena, Rosario

CRONOLOGÍA DE EVENTOS

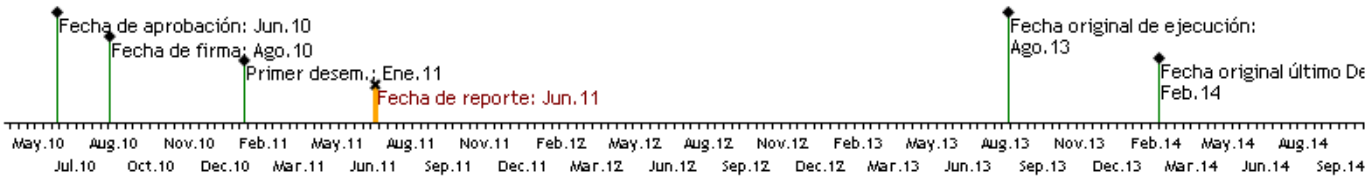

RECURSOS

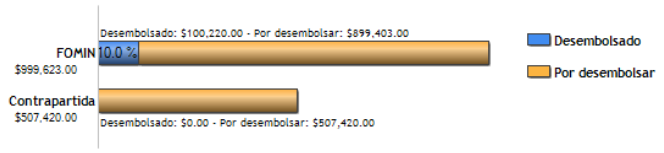

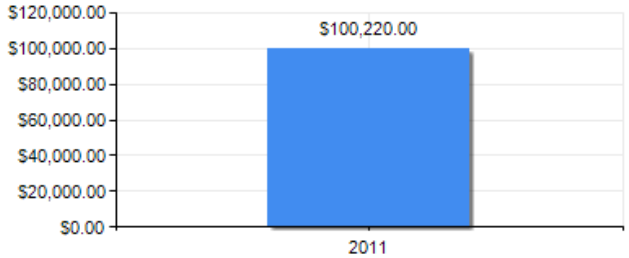

PUNTAJE DE DESEMPEÑO

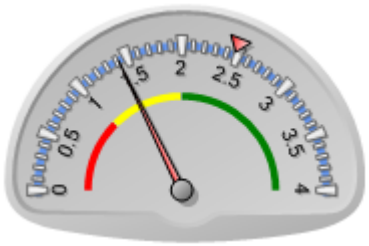

Puntaje actual: Insatisfactorio: 1.42
Promedio FOMIN: 2.475

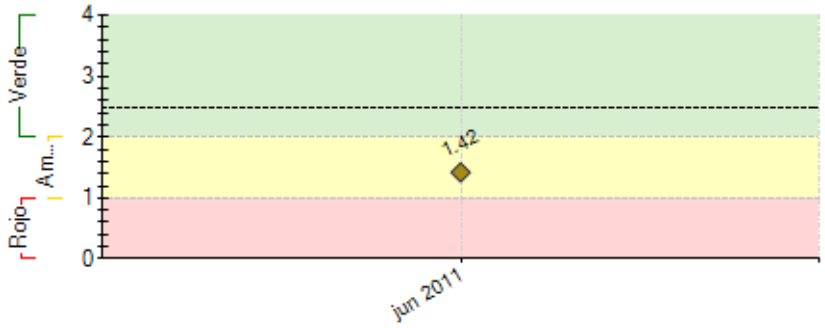

----- Promedio desempeño FOMIN

RIESGOS EXTERNOS

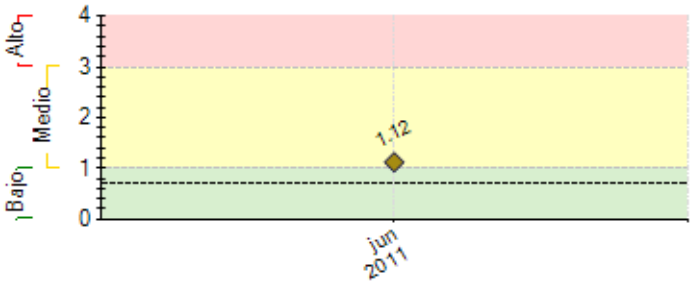

---- Promedio de riesgo FOMIN: 0.694

CAPACIDAD INSTITUCIONAL

	Riesgo
Administración Financiera:	Medio
Adquisiciones:	Bajo
Capacidad Técnica:	Bajo

SECCIÓN 2: DESEMPEÑO

Resumen del desempeño del proyecto en los últimos seis meses

Se realizó dos evento de lanzamiento del proyecto que contó con asistencia de 200 personas del sector gubernamental, empresarial, autoridades locales, beneficiarios y otros. Se encuestó a 400 personas del Golfo de Chiriquí generando una línea base del proyecto para medir indicadores de incremento de conciencia ambiental (beneficiarios directos e indirectos) y a los beneficios socioeconómicos de los beneficiarios. Entre 153 Guardaparques y Jefe de Áreas Protegidas han participado en el manual para guardaparques mediante consultas y autoridades de distintos ministerios han participado en las actividades de socialización de normativas ambientales. El programa de avistamiento de cetáceos ha generado conciencia ambiental en 500 pobladores y se cuenta con una estrategia de sensibilización comunitaria en fase de implementación, así como los beneficiarios directos (27 guías locales) han iniciado los módulos de capacitación requeridos por la normativa existente para lograr su certificación de idoneidad. El fortalecimiento de dos empresas comunales en Pedregal y Remedios tiene un 70% de avances con lo cual se mejorarán la generación de utilidades. Los microemprendimientos (servicios enfocados turismo de naturaleza), reciben asesoría técnica para incrementar sus estándares de calidad ambiental y turísticas (30% de avances). Se han realizados sesiones de diálogo participativo con 56 concheros y 12 langosteros, para discutir enfoque del proyecto logrando empoderarlos desde el inicio.

Comentarios del líder de Equipo de Supervisión

De acuerdo con los comentarios de la Agencia Ejecutora

SECCIÓN 3: INDICADORES E HITOS

		Indicadores	Línea de base	Intermedio 1	Intermedio 2	Intermedio 3	Planeado	Logrado	Estado
Propósito: Promover la sostenibilidad económica social y ambiental de las actividades extractivas y de servicios que desarrollen en las áreas marinas protegidas del Golfo de Chiriquí.	**P.I1**	Incremento del grado de coinciencia y sensibilidad ambiental entre los pobladores empresarios y visitantes del litoral del pacífico occidental.	0				25	0	
							Ago 2013		
	P.I2	Iniciativas productivas apoyadas por el proyecto generan utilidades.	0				50	0	
							Ago 2013		
	P.I3	Las conchas negras y las langostas extraidas cumplen con la tallas de comercializacion establecidas por la ARAP.	0				75	0	
							Ago 2013		
Componente 1: Concientización y mitigación del impacto ambiental de las actividades ecónomicas y recreativas en el Golfo de Chiriquí. **Peso:** 39% **Clasificación:** Satisfactorio	**C1.I1**	Personas capacitadas y/o concientizadas en temas de conservación ambiental del proyecto de cetáceos.	0				500		
							Ago 2012		
	C1.I2	Personas capacitadas y/o concientizadas en temas de conservación ambiental de los proyectos de cetáceos, manual de guarda parques, pesca deportiva responsable, guías de manejo aceptables, valoración ambiental.	0				1000		
							Ago 2013		
	C1.I3	Guías de avistamiento de cetáceos certificados por la Autoridad de Turismo de Panamá.	0				13		
							Ago 2013		
	C1.I4	Guías de avistamiento de cetáceos culminan módulos de capacitación.	0				12		
							Ago 2013		
Componente 2: Desarrollar e implementar oportunidades ambiental y económicamente sostenibles. **Peso:** 49% **Clasificación:** Satisfactorio	**C2.I1**	Emprendimientos microempresariales fortalecidos en sus capacidades administrativas. Conocen herramientas administrativas y de gestión para implementar el turismo rural.	0				15		
							Ago 2011		
	C2.I2	25 Microempresas involucradas en actividades de capacitación del proyecto implementan sus planes de gestión, según standares con ANAM y ATP.	0				10		
							Ago 2011		
	C2.I3	Empresas comunales existentes en el área de Chiriquí son fortalecidas en su gestión administrativa.	0				2		
							Ago 2012		
	C2.I4	25 Microempresas involucradas en actividades de capacitación del proyecto implementan sus planes de gestión según standares establecidos con ARAP y ATP.	0				70		
							Ago 2013		
	C2.I5	Nuevas empresas de crédito comunal creadas en Veraguas.	0				2		
							Ago 2013		
	C2.I6	Estudios de impacto ambiental aprobados para la implementación de senderos ecológicos.	0				2		
							Ago 2013		
	C2.I7	Empresas asociativas creadas, una para el proyecto de concha negra y otra para el proyecto de langosta.	0				2		
							Ago 2013		
	C2.I8	Concheros y Langosteros capacitados.	0				50		
							Ago 2013		
	C2.I9	Gremios de pescadores adoptan su propio código de buenas prácticas producto del proceso de ordenamiento de sus recursos.	0				1		
							Ago 2013		
Componente 3: Socialización y difusión de resultados. **Peso:** 12% **Clasificación:** Satisfactorio	**C3.I1**	Personas: entre residentes, operadores de servicio, público interesado conocen y entienden los 7 documentos ambientales producidos por el proyecto.	0				1000		
							Ago 2013		

	Hitos	Planeado	Fecha de cumplimiento	Logrado	Fecha alcanzada	Estado
H0	Taller diagnóstico de marco normativo.	1	Feb 2011	1	Feb 2011	Logrado
H1	Consultor contratado, especialista en cetáceos para el diseño de la estrategia.	1	Feb 2011	1	Feb 2011	Logrado tarde
H2	[*] Condiciones previas	7	Feb 2011	7	Dic 2010	Logrado
H3	Contratación del consultor para diágnostico del estado del recurso y ordenamiento de bancos de langostas.	1	May 2011	0	May 2011	No Logrado
H4	Implementación de la estrategia de cetáceos .	1	May 2011	1	Abr 2011	Logrado
H5	Entrega del estudio de factibilidad técnico, ecónomico y ambiental para la extracción de la concha negra por el consultor, para revisión.	1	Ago 2011			

H6	Guías de manejo aceptable y manual de guardaparques.	2	Feb 2012			
H7	Desarrollo microempresarial, ecoturístico en comunidades pesqueras del Golfo de Chiriquí, fortalecimiento de dos existentes y establecimiento de dos nuevas.	1	May 2012			
H8	Informe final de plan de comercialización de concha negra.	1	May 2012			
H9	Presentación de Informe con propuesta de señalización y mapeo de los senderos de manglar.	1	Nov 2012			
H10	Contratación de consultoria para estudio de valoración.	1	Nov 2012			
H11	Ordenamiento de bancos langosteros en el Parque Nacional marino del Golfo de Chiriquí y su zona de influencia.	1	Feb 2013			
H12	Elaboración del estudio sobre pesca deportiva que contempla un plan de capacitación a la autoridades competentes.	1	May 2013			

[*] Indica que el hito ha sido reformulado

FACTORES CRÍTICOS QUE HAN AFECTADO EL DESEMPEÑO

[X] Dificultades en adquisiciones

SECCIÓN 4: RIESGOS

RIESGOS MÁS RELEVANTES QUE PUEDEN AFECTAR EL DESEMPEÑO FUTURO

	Nivel	Acción de mitigación	Responsable
1. Que el gobiernos no apoye las políticas de protección ambiental.	Medio	El Ejecutor mantenga vigente la Carta Convenio firmada con la ANAM en el marco del proyecto.	Coordinador del Proyecto
2. Que el gobierno no apoye las políticas de protección ambiental.	Medio	El Ejeuctor debe mantener vigente la Carta Compromiso firmada con la ANAM en el marco del proyecto.	Coordinador del Proyecto
3. La población, empresarios y turistas no son receptivos a las actividades de concienciazión ambiental. Asi como las autoridades locales, sectoriales y ambientales.	Medio	Implementación de la estrategia de divulgación del proyecto, tanto con la sociedad civil como con las autoridades	Coordinador del Proyecto

NIVEL DE RIESGO DEL PROYECTO: Medio **NÚMERO TOTAL DE RIESGOS:** 3 **RIESGOS VIGENTES:** 3 **RIESGOS NO VIGENTES:** 0 **RIESGOS MITIGADOS:** 0

SECCIÓN 5: SOSTENIBILIDAD

Probabilidad de que exista sostenibilidad después de terminado el proyecto: P - Probable

FACTORES CRÍTICOS QUE PUEDEN AFECTAR LA SOSTENIBILIDAD DEL PROYECTO

Factor	Comentarios
[X] Ausencia de un **plan de sostenibilidad** o inadecuada implementación del mismo	

Acciones realizadas o a ser implementadas relativas a la sostenibilidad:

- Se han realizado reuniones con los grupos de beneficiarios directos y las autoridades para planificar los proyectos en conjunto basados en sus necesidades, caso concheros, langosteros, guías locales con el objetivo de involucrarlos desde el inicia para facilitar el empoderamiento del proyecto y la participación de las autoridades. Para los caso de los estudios de concha negra y langosta desde los estudios en el levantamiento de información se contará con la participación activa de los usuarios del recuso.
- La metodología que se está utilizando en el fortalecimiento de las empresas comunales de Puerto Pedregal y Puerto Remedios incluye un módulo de sostenibilidad ambiental de emprendimientos de negocios (Guía general en artesanías, agropecuario, pesca responsable, turismo, actividad comercial, negocios de procesamiento, etc), en sus reglamentos operativos, como instrumento para la toma de decisiones en el financiamiento de iniciativas en las Empresas Comunales a largo plazo.
- El proceso de sensibilización desarrollado a las comunidades locales y a los beneficiarios directos del Golfo de Chiriquí en el programa de observación de cetáceos es fundamental para la sostenibilidad.

SECCIÓN 6: LECCIONES PRÁCTICAS

	Relativa a	Autor
1. - Informar a las comunidades con métodos sencillos y gráficos, permite la internalización de conocimientos sobre su entorno, como es el caso de las ballenas y delfines, donde se comienza a ver como un recurso importante que hay que conservar.	Implementation	Ruiloba, Rolando
2. - El involucrar a los actores claves desde la etapa de diseño y planificación ha sido muy enriquecedora y vital para desarrollar cada iniciativa del proyecto y muestra el nivel de interés de los grupos beneficiarios y asegura empoderamiento.	Design	Ruiloba, Rolando