

Relatório Resumido

Dados Gerais	Fundos Disponíveis (US\$)	Custo Total e Fonte
Executor: MINISTERIO DE EDUCACION		
Sector: EDUCATION-COMPENSATORY EDUCATION		
Número da Operação: 2462/OC-PN	Atual: 30.000.000,00	Original BID: 30.000.000,00
Estágio: Approved	Desembolsado: 9.218.715,03	Corrente BID: 30.000.000,00
Tipo Operação: INV - Investimento	% Desembolsado: 30,73	Pari-passu: 93,00
Operação Relacionada: PN-P1065, PN-T1080, RG-P1400, PN-T1083	Saldo: 20.781.284,97	Cofinanciamento/País: 2.402.820,00
Subtipo de Operação: ESP - Specific Investment Operation		Original Estimado: 32.402.820,00
		Período de Amortização (meses): 185

Categoria do impacto social	Reformulação	Validação
Categoria do impacto social: B	() Os objetivos do projeto foram reformulados?	Validado pelo Chefe de Divisão: 11-abr-2013 Validado pelo Representante do País: 12-abr-2013

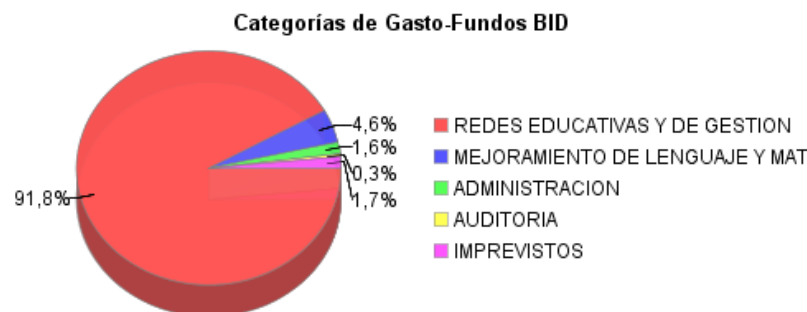
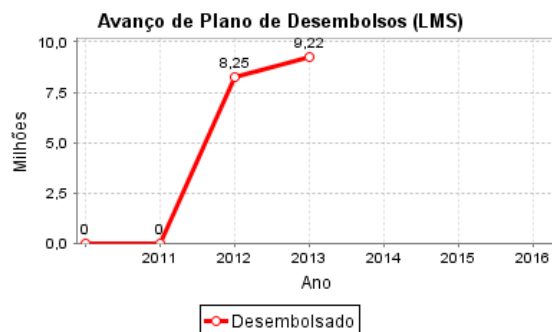
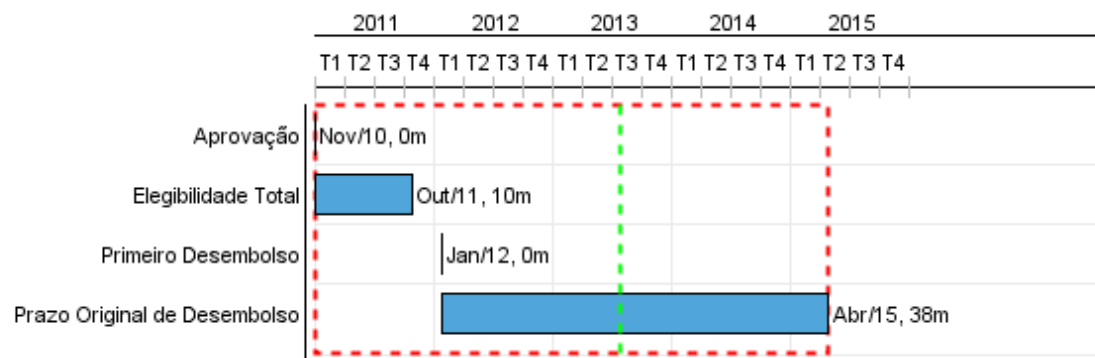

Progresso Acumulado até 2012

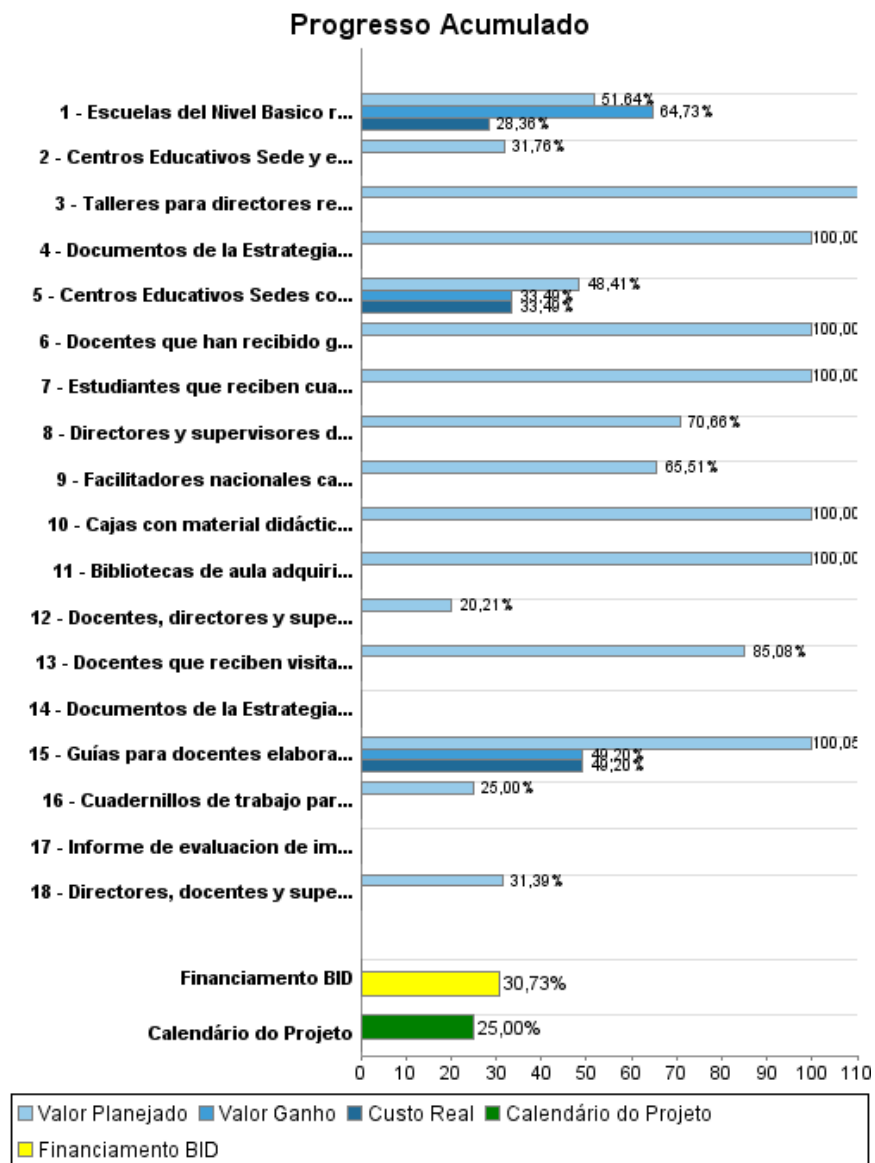

Resultados

Resultado:	Tasa de cobertura neta por nivel (Primaria, Pre media, Media) aumenta
Suposições:	La cobertura se aumentara en las zonas de intervención del programa.
Observações:	Fuente: Departamento de Estadística y Documentacion, Direccion Nacional de Planeamiento Educativo, MEDUCA.

Indicador	Unidade Medida	Linha Base	Ano Linha Base		Final do Projeto
Cobertura neta en primaria	Tasa	97,00	2009	P A	99,00
Cobertura neta en premedia	Tasa	33,80	2009	P A	50,00
Cobertura neta en media	Tasa	9,60	2009	P A	15,00

Resultado:	Tasa de retención acumulada aumentada: (porcentaje de alumnos que ingresaron al grado uno que logran alcanzar el grado respectivo). Primaria (grado 6), Pre media (grado 9),
Observações:	Fuente: Departamento de Estadística y Documentacion, Direccion Nacional de Planeamiento Educativo, MEDUCA.

Indicador	Unidade Medida	Linha Base	Ano Linha Base		Final do Projeto
Tasa de retencion acumulada en primaria	%	48,00	2009	P A	75,00
Tasa de retencion Pre Media	%	22,00	2009	P A	45,00

Resultado:	Las tasas de repitencia en 1º, 2º y 3º grado en las escuelas de intervención del programa han disminuido.
Observações:	Fuente: Departamento de Estadística y Documentacion, Direccion Nacional de Planeamiento Educativo, MEDUCA.

Indicador	Unidade Medida	Linha Base	Ano Linha Base		Final do Projeto
Tasas de repitencia en 1º en las escuelas de intervencion del programa.	%	9,00	2008	P A	2,00
Tasas de repitencia en 2º en las escuelas de intervencion del programa.	%	8,40	2008	P A	2,00
Tasas de repitencia en 3º en las escuelas de intervencion del programa.	%	6,20	2008	P A	2,00

Resultado:	Las competencias en lenguaje y matemática han mejorado en los tres primeros grados en las escuelas de intervención del programa.
Observações:	Se aplicará la prueba nacional SINECA en pre-escolar, primer grado y tercer grado al comienzo y final del año escolar 2013, y también al final del año escolar 2014 a los alumnos de tercer grado.

Produtos: Progresso Físico e Financeiro Anual 2012

Descrição	Unidade de medida	Físico				Financeiro			
		Planejado	Atual	Unidades Acumuladas	Unidades FDP	Planejado	Atual	Custos Acumulados	Custos FDP
Redes educativas y de gestión									
Centros Educativos Sedes construidas.	Escuelas		0,92		3,00	6.000.000,00	5.558.672,00		16.598.722,00
Escuelas del Nivel Basico rehabilitadas, ampliadas, reparadas, y mantenidas.	Escuelas	2,00	12,30		46,00	800.000,00	2.155.428,00		7.601.118,00
Talleres para directores realizados.	Talleres	1,00			3,00	40.000,00			60.000,00
Centros Educativos Sede y escuelas equipadas .	Escuelas				50,00				3.724.400,00
Mejoramiento de lenguaje y matemáticas en educación prescolar 1, 2 y3 grado de educación básica									
Bibliotecas de aula adquiridas y distribuidas	Bibliotecas				528,00				174.000,00
Docentes, directores y supervisores capacitados en el uso de las Guías con orientaciones metodologicas.	Docentes	2.670,00			6.240,00				298.000,00
Directores, docentes y supervisores capacitados en gestion pedagógica, comunicación y gestión administrativa.	Docentes	550,00			32.000,00				206.358,00
Docentes que reciben visitas de supervision.	Docentes				1.056,00	105.000,00			185.300,00
Docentes que han recibido guías didacticas.	Docentes				27.000,00				171.000,00
Estudiantes que reciben cuadernos de trabajo de Lenguaje y Matemáticas	Estudiantes				25.000,00				252.000,00
Documentos de la Estrategia Basado en Competencias, elaborados.	Documentos								
Facilitadores nacionales capacitados.	Facilitadores		40,00		225,00				73.500,00
Cajas con material didáctico adquiridos y distribuidas.	Cajas				528,00				446.000,00
Guías para docentes elaboradas.	Guías		7,00		7,00		19.679,00		40.000,00
Cuadernillos de trabajo para estudiantes elaborados.	Cuadernillos				6,00				200.000,00
Directores y supervisores del sistema capacitados en gestión escolar.	Participantes				85,00				56.742,00
Documentos de la Estrategia basados en competencias impresos y entregados.	documentos				135.000,00				125.000,00
Administración									
Gastos administrativos y auditoría	N/A					525.000,00			1.480.000,00
Informe de evaluacion de impacto elaborado.	Informe				1,00				210.000,00
Imprevistos	N/A								500.000,00
TOTAL						7.470.000,00	7.733.779,00		32.402.140,00