

Relatório Resumido

Dados Gerais		Fundos Disponíveis (US\$)	Custo Total e Fonte
Executor:	MINISTERIO DE SALUD PUBLICA Y ASISTENCIASOCIAL		
Sector:	HEALTH-HEALTH SERVICES		
Número da Operação:	1852/OC-GU	Atual:	50.000.000,00
Estágio:	Approved	Desembolsado:	3.457.256,48
Tipo Operação:	INV - Investimento	% Desembolsado:	6,91
Operação Relacionada:	GU-T1062, RS-T1352	Saldo:	46.542.743,52
Subtipo de Operação:	ESP - Specific Investment Operation		
		Original BID:	50.000.000,00
		Corrente BID:	50.000.000,00
		Pari-passu:	100,00
		Cofinanciamento/País:	274.000,00
		Original Estimado:	50.274.000,00
		Período de Amortização (meses):	246

Categoria do impacto social	Reformulação	Validação
Categoria do impacto social:	B () Os objetivos do projeto foram reformulados?	Validado pelo Chefe de Divisão: Mar 20, 2011 Validado pelo Representante do País: Mar 29, 2011

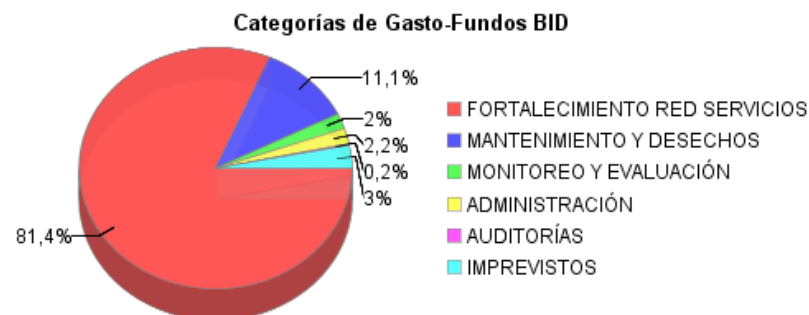
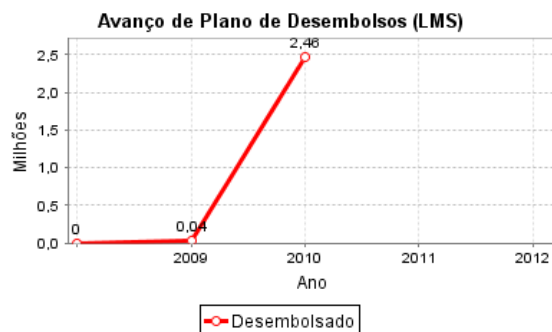
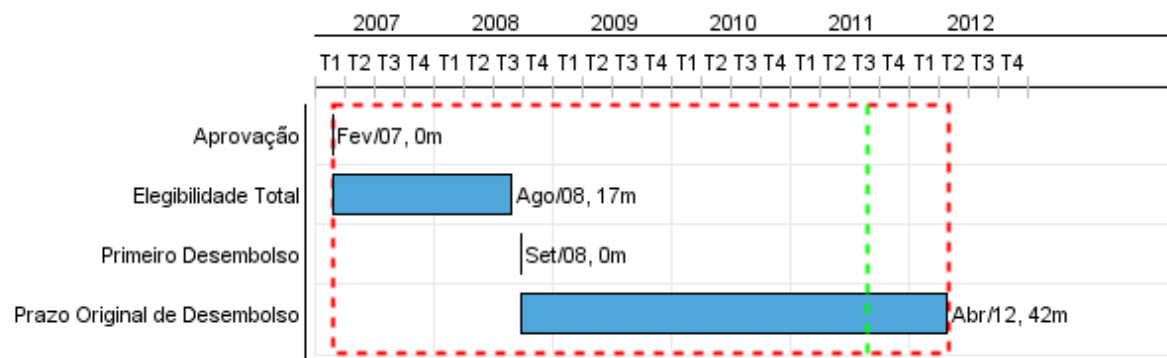

Progresso Acumulado até 2010

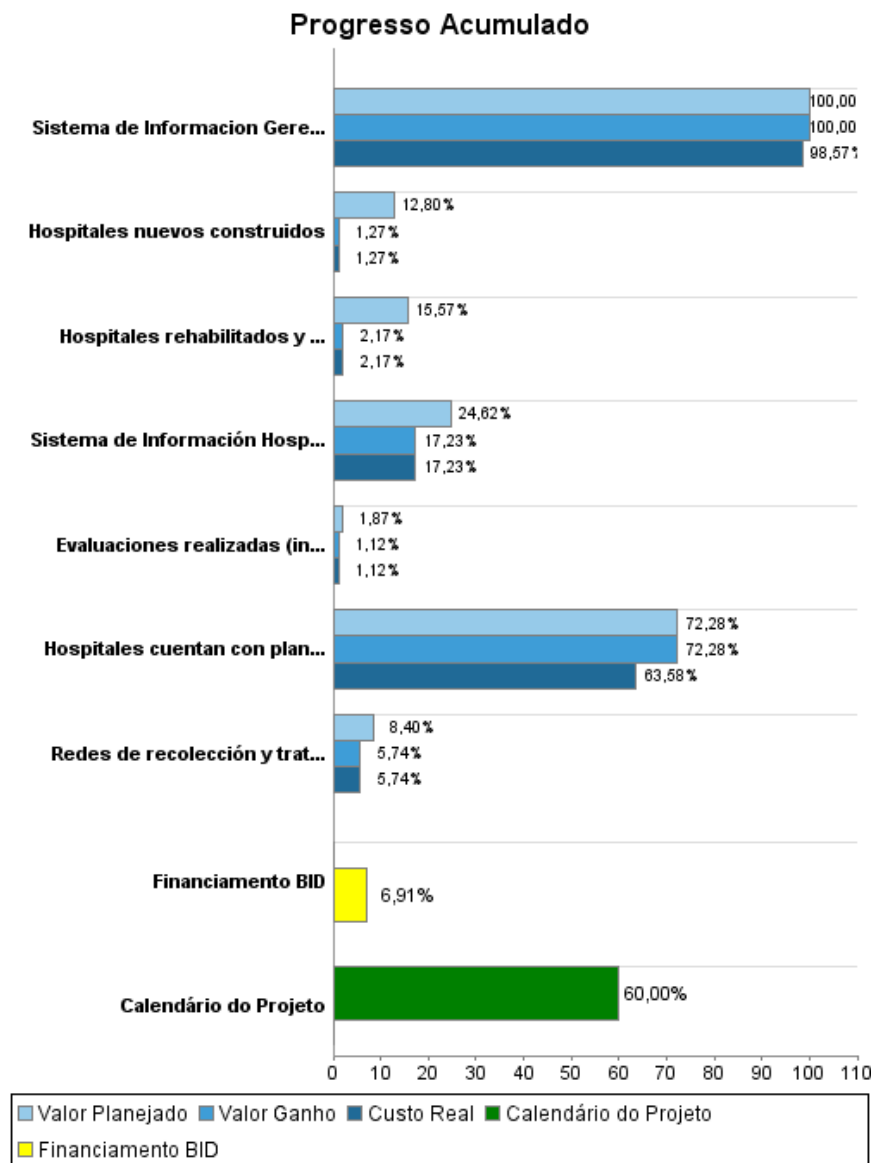

Resultados

Resultado: Red de servicios de salud fortalecidos

Indicador	Unidade Medida	Linha Base	Ano Linha Base		2009	2010	2011	Final do Projeto
Pacientes de procedencia de Mixco y Villanueva atendidos en Hospitales de Referencia Nacional	%	34,00	2006	P A				20,00
Consultas externas sobre total de atendidos en Hospitales de Referencia Nacional	%	36,00	2006	P A				20,00
Volumen total de atención (externa, emergencia, internaciones) en hospitales rehabilitados	%		2006	P A				20,00
Deterioro de la red hospitalaria regional y departamental	%	0,58	2006	P A				0,40

Resultado: Manejo ambiental de los hospitales mejorado

Indicador	Unidade Medida	Linha Base	Ano Linha Base		2009	2010	2011	Final do Projeto
Presupuesto total para mantenimiento de los hospitales rehabilitados	%	1,63	2007	P A		2,00		3,00
Ejecucion del presupuesto anual de mantenimiento	%	100,00	2008	P A	100,00	100,00	100,00	100,00

Resultado: Gestión hospitalaria fortalecida

Indicador	Unidade Medida	Linha Base	Ano Linha Base		2009	2010	2011	Final do Projeto
Giro de camas (GC) de los hospitales rehabilitados/GC de los hospitales no intervenidos del mismo nivel	%		2007	P A		5,00		10,00
Cirugías por quirófano (CQ) en los hospitales rehabilitados por el Programa/CQ en los hospitales no intervenidos	%		2007	P A		5,00		10,00
Nivel de satisfacción con la atención recibida entre población indígena	%		2010	P A				0,00

Produtos: Progresso Físico e Financeiro Anual 2010

Descrição	Unidade de medida	Físico				Financeiro			
		Planejado	Atual	Unidades Acumuladas	Unidades FDP	Planejado	Atual	Custos Acumulados	Custos FDP
Componente 1. Red hospitalaria fortalecida de acuerdo a estándares de calidad y con capacidad resolutive ampliada.									
Hospitales nuevos construidos	hospitales				2,00	3.263.912,00	322.800,00		25.500.000,00
Hospitales rehabilitados y equipados	hospitales				13,00	2.370.059,00	330.000,00		15.224.000,00
Componente 2. Capacidad técnica y financiera del MSPAS fortalecida para la gestión del mantenimiento y manejo de desechos.									
Hospitales cuentan con planes de mantenimiento	planes	13,00	13,00		13,00	1.785.925,00	1.571.000,00		2.471.000,00
Redes de recolección y tratamiento de desechos sólidos hospitalarios	redes				4,00	260.500,00	178.100,00		3.102.000,00
Componente 3. Modelo de gestión hospitalaria desarrollado y extendido a hospitales del Programa (Financiado con la ATN/JO-10292-GU)									
Componente 4. Monitoreo y Evaluación									
Sistema de Informacion Gerencial en Salud (SIGSA) alimentado por los 13 hospitales (Sistema de Información, Monitoreo y Evaluación - SIME)	sistema	1,00	1,00		1,00	140.000,00	138.000,00		140.000,00
Sistema de Información Hospitalaria (INFHOS) implementado (alimentando a SIME)	sistema				1,00	36.000,00	12.000,00		325.000,00
Evaluaciones realizadas (incorpora actividades de capacitación y comunicación)	informes				2,00	10.000,00	6.000,00		535.000,00
Administracion, Auditoria e Imprevistos									
TOTAL						7.866.396,00	2.557.900,00		47.297.000,00