Fondo Multilateral de Inversiones
Miembro del Grupo BID

REPORTE DE ESTADO DEL PROYECTO

JULIO 2016 - DICIEMBRE 2016

SECCIÓN 1: SÍNTESIS DEL PROYECTO

NOMBRE DEL PROYECTO: Plataforma de Exportación Asistida

Nro. Proyecto: PE-M1105 - Proyecto No.: ATN/ME-15356-PE

Propósito: Contribuir a que las PYMES preparadas para exportar cuenten con una Plataforma de Exportación Asistida integrada a INTradeBID que les facilite la identificación de oportunidades en los mercados internacionales, y contribuir a que PROMPERÚ mejore su modelo de negocio de atención a las PYMES.

País Administrador	País Beneficiario	Grupo	Subgrupo
PERÚ	PERÚ	SME - Desarrollo de la pequeña y mediana empresa	TECH - Tecnología para el desarrollo empresarial

Agencia Ejecutora:	COMISIÓN DE PROMOCIÓN DEL PERÚ PARA LA EXPORTACIÓN Y EL TURISMO	**Líder equipo de diseño:**	MARGARITA RIOS JARAMILLO
		Líder equipo de supervisión:	HILDA ELIZABETH MINAYA FERNANDEZ

CICLO DEL PROYECTO

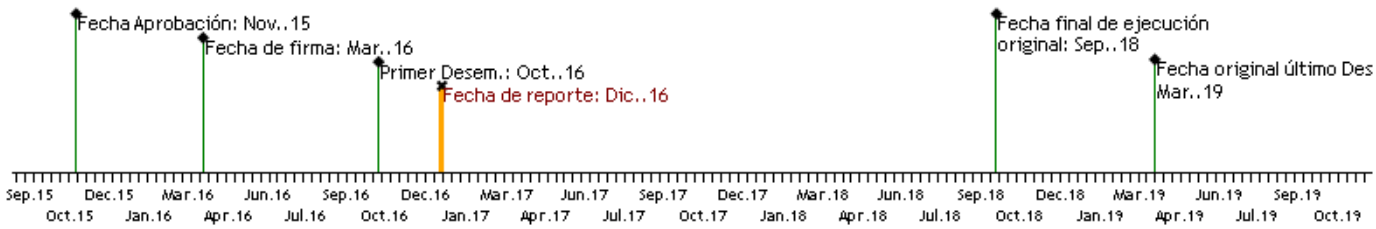

RECURSOS

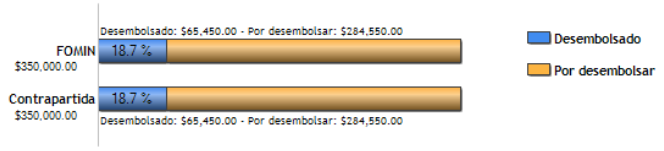

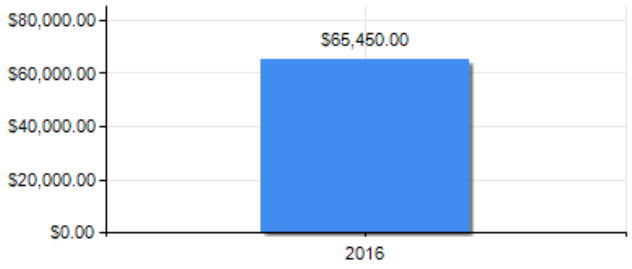

PUNTAJE DE DESEMPEÑO

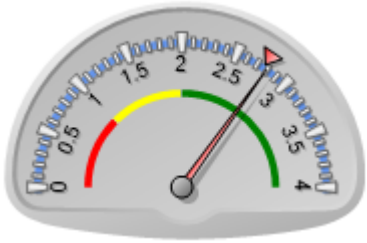

Puntaje actual: Satisfactorio: 2.796
Promedio FOMIN: 2.764

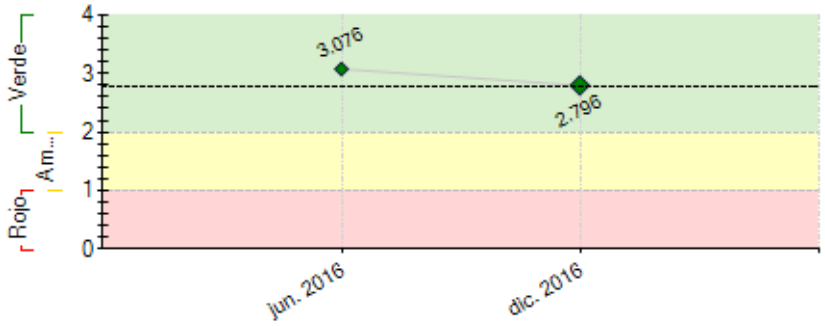

----- Promedio desempeño FOMIN

RIESGOS EXTERNOS

CAPACIDAD INSTITUCIONAL

	Riesgo
Administración Financiera:	Baja
Adquisiciones:	Baja
Capacidad Técnica:	Baja

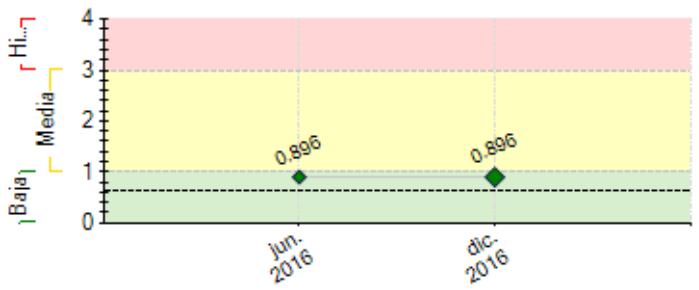

---- Promedio de riesgo FOMIN: 0.616

SECCIÓN 2: DESEMPEÑO

Resumen del desempeño del proyecto desde el inicio

Elaboracion de Bases y Estudio de Mercado 28 Oct 2016 al 26 Dic 2016
Primer proceso CP 007-2017-PROMPERU
• Fecha de Publicación en el SEAC 28/03/2017
• Fecha de Inicio de Convocatoria 31/03/2017
• Presentación de Ofertas 10/05/2017
• Otorgamiento de Buena Pro 12/05/2017
Por errores en la documentación de los postores y montos de las propuesta se declaró desierta

Segundo Proceso AS-029-2017-PROMPERU (Deviene de la declaratoria desierto del proceso anterior)
• Convocatoria 01/06/2017
• Presentación de Ofertas 13/06/2017
• Otorgamiento de Buena Pro 15/06/2017
Empresa Adjudicada PSS Perú SAC
Monto S/. 620,000.00

Ordenes de Servicio, Contrato y Documentacion Sustentatoria
• Orden de Servicio Generada 17070071
• Orden de Servicio Generada 17070070
• Contrato 016-2017-PROMPERU-AS
• Fecha de Inicio de Actividades de acuerdo a contrato: 27/06/2017

Comentarios del líder de Equipo de Supervisión

De acuerdo con los comentarios de la Agencia Ejecutora

Es importante precisar que ha sido posible revisar el informe recientemente porque no estaba asignado al especilsita país y existieron varios problemas con el sistema del PSR de esta operación. Durante el periodo que se reporta, es importante mencionar que principalmente se ha organizado el equipo del proyecto y han realizado las primeras contrataciones tal como se especifica por la Unidad Ejecutora. la unidada ejecutora participó activamente de las reuniones regionales de la facilidad, intercambiando experiencias, enfoque de las consultorías, etc.

Resumen del desempeño del proyecto en los últimos seis meses

Primer proceso CP 007-2017-PROMPERU
• Fecha de Publicación en el SEAC 28/03/2017
• Fecha de Inicio de Convocatoria 31/03/2017
• Presentación de Ofertas 10/05/2017
• Otorgamiento de Buena Pro 12/05/2017
Por errores en la documentación de los postores y montos de las propuesta se declaró desierta

Segundo Proceso AS-029-2017-PROMPERU (Deviene de la declaratoria desierto del proceso anterior)
• Convocatoria 01/06/2017
• Presentación de Ofertas 13/06/2017
• Otorgamiento de Buena Pro 15/06/2017
Empresa Adjudicada PSS Perú SAC
Monto S/. 620,000.00

Ordenes de Servicio, Contrato y Documentacion Sustentatoria
• Orden de Servicio Generada 17070071
• Orden de Servicio Generada 17070070
• Contrato 016-2017-PROMPERU-AS
• Fecha de Inicio de Actividades de acuerdo a contrato: 27/06/2017

Comentarios del líder de Equipo de Supervisión

De acuerdo con los comentarios de la Agencia Ejecutora

SECCIÓN 3: INDICADORES E HITOS

		Indicadores	Línea de base	Intermedio 1	Intermedio 2	Intermedio 3	Planificado	Logrado	Estado
Fin: Contribuir a fortalecer el sector exportador de Perú mediante incrementar las exportaciones de las PYMES preparadas para exportar.	I.1	500 PYMES incrementan en un 10% sus ingresos procedentes de las exportaciones.(CRF # 330101)	0	250			500	0	
			Mar. 2016	Mar. 2018			Sep. 2018		
	I.2	200 PYMES preparadas para exportar en PERU acceden a mercados internacionales por primera vez. (CRF # 330601)	0	100			200	0	
				Mar. 2018			Sep. 2018		
	I.3	300 PYMES diversifican exportaciones en productos y/o mercados.(CRF # 330601)	0	200			300	0	
				Mar. 2018			Sep. 2018		
Propósito: Contribuir a que las PYMES preparadas para exportar cuenten con una Plataforma de Exportación Asistida integrada a INTradeBID que les facilite la identificación de oportunidades en los mercados internacionales, y contribuir a que PROMPERÚ mejore su modelo de negocio de atención a las PYMES.	R.1	2000 PYMES usan los nuevos productos y servicios de innovación de la Plataforma de Exportación Asistida e INTradeBID (CRF # 160100)	0	1000			2000	0	
				Mar. 2018			Sep. 2018		
	R.2	PROMPERU aumenta la cobertura de servicios no presenciales a las PYMES en 6,2 veces.	0	3			6.2	0	
				Mar. 2018			Sep. 2018		
Componente 1: Plataforma de Exportación Asistida Desarrollada **Peso:** 61% **Clasificación:** Insatisfactorio	**C1.I1**	50 PYMES y mínimo 4 miembros de la CoP participan en el levantamiento de los requerimientos para el diseño de la plataforma	0	50	4		54	100	Finalizado
				Sep. 2016	Sep. 2016		Sep. 2016	Oct. 2016	
	C1.I2	Un Prototipo desarrollado y validado con las PYMES y CoP	0	1			1	100	Finalizado
				Sep. 2016			Sep. 2016	Oct. 2016	
	C1.I3	Una Plataforma de exportación asistida versionada, desarrollada y validada con los usuarios PYME-CoP (3 versiones de la plataforma desarrolladas y validadas)	0	1	2	3	3		
				Mar. 2017	Sep. 2017	Mar. 2018	Mar. 2018		
	C1.I4	Plataforma de Exportación Asistida versión I, II, III integrada a INTradeBID	0	1	2	3	3		
				Mar. 2017	Sep. 2017	Mar. 2018	Mar. 2018		
Componente 2: Regionalización de la PEA-INTradeBID **Peso:** 29% **Clasificación:** Insatisfactorio	**C2.I1**	Una Comunidad de Práctica -CoP conformada para garantizar la sostenibilidad de la plataforma	1	1	1	1	1	100	Finalizado
			Mar. 2016	Jun. 2016	Mar. 2017	Mar. 2018	Mar. 2018	Dic. 2016	
	C2.I2	Un plan de marketing, tres plataformas diseminadas (PEA –INTradeBID- ConnectAmericas) y 2 artículos publicados	0	1	4	5	6		
				Sep. 2017	Mar. 2018	Sep. 2018	Sep. 2018		
	C2.I3	Cuatro TPOs participantes CoP reciben transferencia tecnológica sobre PEA y 50 PYMES reciben capacitación sobre el uso de la Plataforma de Exportación Asistida e INTradeBID	0	54	54	54	54		
				Mar. 2017	Sep. 2017	Mar. 2018	Mar. 2018		
Componente 3: Gestión del Conocimiento. **Peso:** 10% **Clasificación:** Satisfactorio	**C3.I1**	Tres productos de conocimiento del proyecto generados	0	1	2		3		
				Sep. 2017	Mar. 2018		Mar. 2018		

	Hitos	Planificado	Fecha Vencimiento	Logrado	Fecha en que se logró	Estado
H0	Condiciones previas	10	Sep. 2016	10	Sep. 2016	Logrado
H1	Prototipo/Maquetado desarrollado y validado con PYMES y aliados.	1	Oct. 2016	1	Oct. 2016	Logrado
H2	[*] Contratación de la firma consultora que desarrollará la PEA	1	Jul. 2017			
H3	Al menos 04 instituciones demuestran su interés en participar en la difusión de la Plataforma de Exportación Asistida	4	Dic. 2017			
H4	Al menos 50 Pymes beneficiarias capacitadas y/o sensibilizadas en el uso de INTradeBID-PEA.	50	Dic. 2017			
H5	Un plan de marketing diseñado y en proceso de implementación.	1	Dic. 2017			

[*] Indica que el hito ha sido reformulado

FACTORES CRÍTICOS QUE HAN AFECTADO EL DESEMPEÑO

[No se reportaron factores para este período]

SECCIÓN 4: RIESGOS

RIESGOS MÁS RELEVANTES QUE PUEDEN AFECTAR EL DESEMPEÑO FUTURO

	Nivel	Acción de mitigación	Responsable
1. Inestabilidad en el sector exportador del PERU (decrecimiento de las exportaciones en un 11% en el 2014)	Media	Diversificación de mercados. Fortalecer comercio intrarregional. Mejorar acceso a información sobre oportunidades comerciales	Project Coordinator
2. La desactualización de la información puede desestimular el uso de la herramienta por parte del sector privado	Media	Para mitigar este riesgo se generaran acuerdos interinstitucionales con organizaciones públicas y privadas participantes en la CoP interesados en usar la plataforma, los cuales contribuirán con el ingreso y actualización de la data de su respectivo país. En el caso de Perú, PROMPERÚ asumirá el proceso de actualización de los datos e incluirá tareas de actualización de la información en el presupuesto ordinario de la institución	Project Coordinator
3. Riesgo de compatibilidad tecnológica entre la PEA y los países que quieren usar la	Media	Para mitigar este riesgo se hará un desarrollo versionado y modular basado en estándares internacionales apoyado en desarrollo de	Project Coordinator

plataforma (estructuras tecnológicas no integrables)		interfaces e intercambio de información con los países interesados en usar la plataforma y participantes en la CoP	
4. Restricciones para el acceso a datos sobre exportaciones a nivel de empresas en Perú.	Baja	Se trabajará con la información disponible en los sistemas de información de PROMPERÚ y/o con los sistemas de estadísticas nacionales	Project Coordinator
5. Las organizaciones participantes no tienen interés en adoptar los servicios de PEA y los productos de conocimiento.	Baja	Para mitigar este riesgo, la estrategia de comunicación del proyecto promocionara y posicionara la herramienta entre las audiencias clave identificadas e incluirá estudios de casos que demuestren el valor agregado de la plataforma y la eficacia para las PYMES exportadoras	Project Coordinator

NIVEL DE RIESGO DEL PROYECTO: Media **NÚMERO TOTAL DE RIESGOS:** 5 **RIESGOS VIGENTES:** 5 **RIESGOS NO VIGENTES:** 0 **RIESGOS MITIGADOS:** 0

SECCIÓN 5: SOSTENIBILIDAD

Probabilidad de que exista sostenibilidad después de terminado el proyecto: P - Probable

FACTORES CRÍTICOS QUE PUEDEN AFECTAR LA SOSTENIBILIDAD DEL PROYECTO

[No se reportaron factores para este período]

Acciones realizadas o a ser implementadas relativas a la sostenibilidad:

Al iniciarse el desarrollo de la Plataforma de Exportación Asistida el 27 de Junio, se estan reagendando tareas a fin de poder cumplir con los objetivos trazados en el proyecto, los cuales deben poder cumplirse dentro del plazo establecido de ejecucion del proyecto.
En lo que concierne a este periodo, se ha solicitado disponibilidad presupuestal, a fin de garantizar el financiamiento de las actividades del proyecto a lo largo del 2018, el mismo que fue aprobado por el área de Planeamiento y Presupuesto.

SECCIÓN 6: LECCIONES PRÁCTICAS

[No se encontraron lecciones aprendidas]