Fondo Multilateral de Inversiones
Miembro del Grupo BID

REPORTE DE ESTADO DEL PROYECTO

ENERO 2017 - JUNIO 2017

SECCIÓN 1: SÍNTESIS DEL PROYECTO

NOMBRE DEL PROYECTO: Plataforma de Exportación Asistida

Nro. Proyecto: PE-M1105 - Proyecto No.: ATN/ME-15356-PE

Propósito: Contribuir a que las PYMES preparadas para exportar cuenten con una Plataforma de Exportación Asistida integrada a INTradeBID que les facilite la identificación de oportunidades en los mercados internacionales, y contribuir a que PROMPERÚ mejore su modelo de negocio de atención a las PYMES.

País Administrador	País Beneficiario	Grupo	Subgrupo
PERÚ	PERÚ	SME - Desarrollo de la pequeña y mediana empresa	TECH - Tecnología para el desarrollo empresarial

Agencia Ejecutora:	COMISIÓN DE PROMOCIÓN DEL PERÚ PARA LA EXPORTACIÓN Y EL TURISMO	**Líder equipo de diseño:**	MARGARITA RIOS JARAMILLO
		Líder equipo de supervisión:	HILDA ELIZABETH MINAYA FERNANDEZ

CICLO DEL PROYECTO

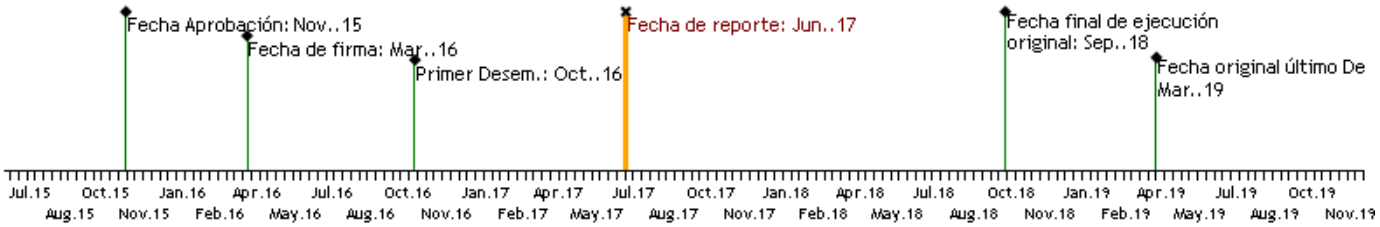

RECURSOS

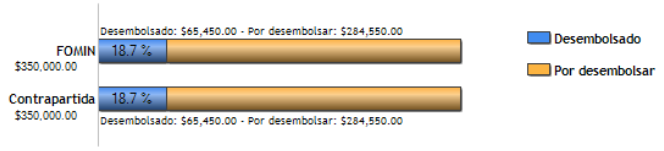

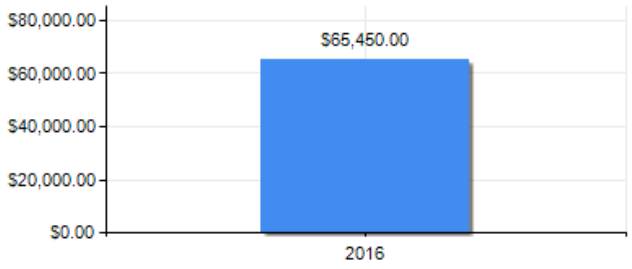

PUNTAJE DE DESEMPEÑO

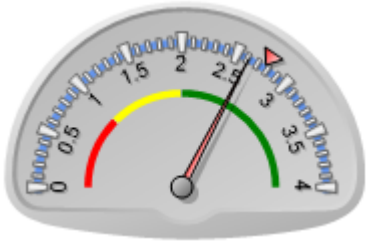

Puntaje actual: Satisfactorio: 2.613
Promedio FOMIN: 2.77

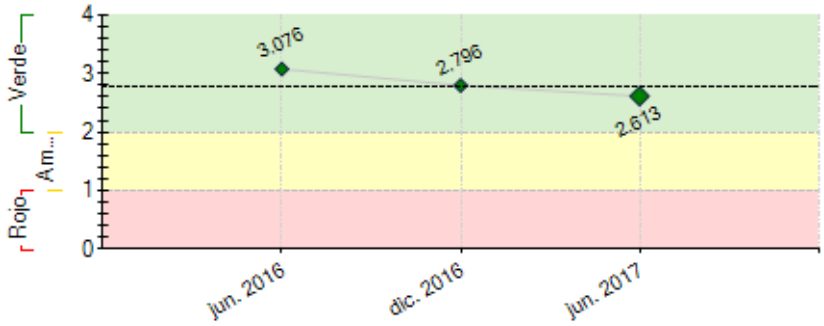

----- Promedio desempeño FOMIN

RIESGOS EXTERNOS

CAPACIDAD INSTITUCIONAL

	Riesgo
Administración Financiera:	Baja
Adquisiciones:	Baja
Capacidad Técnica:	Baja

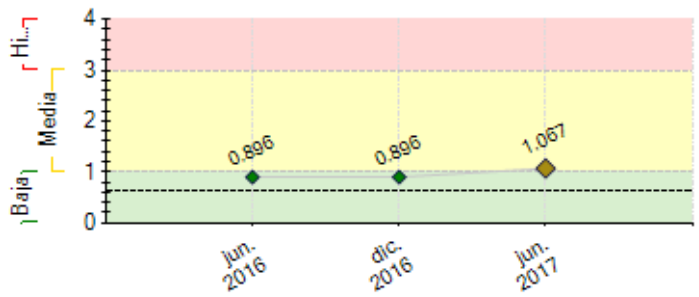

---- Promedio de riesgo FOMIN: 0.623

SECCIÓN 2: DESEMPEÑO

Resumen del desempeño del proyecto desde el inicio

Como resultado resaltante, es el Inicio y culminación del proceso de contratación de la firma consultora que desarrollara la Plataforma de Exportación Asistida. el cual se realizo siguiendo los procedimientos de contratación que establece el estado peruano para contrataciones.

Comentarios del líder de Equipo de Supervisión

De acuerdo con los comentarios de la Agencia Ejecutora
de acuerdo con la Unidad Ejecutora, el desarrollo de la Plataforma es la actividad clave del proyecto en esta etapa. es importante mencionar la retroalimentación de los otros proyectos a nivel regional, pues el intercambio de enfoque y de experiencia ha retralimentado desde un inicio el proyecto

Resumen del desempeño del proyecto en los últimos seis meses

El semestre Enero / Julio 2017 no se realizaron avances en la ejecución prespuestal, sin embargo se concretaron coordinaciones internas y lo mas importante, la contratación de la firma consultora que desarrollara la Plataforma de Exportación Asistida. Esta contratación se realizo siguiendo los procedimientos de contratación de PROMPERU, los cuales son rigurosos en cuanto a procedimientos y pre requisitos para el proceso.

La documentacion respecto al proceso de contratacion, puede ser consultado de esta direccion web https://drive.google.com/open?id=0B5NZ4Vkz1LF-UTc3OHcxSjdIeXc

Comentarios del líder de Equipo de Supervisión

De acuerdo con los comentarios de la Agencia Ejecutora

SECCIÓN 3: INDICADORES E HITOS

		Indicadores	Línea de base	Intermedio 1	Intermedio 2	Intermedio 3	Planificado	Logrado	Estado
Fin: Contribuir a fortalecer el sector exportador de Perú mediante incrementar las exportaciones de las PYMES preparadas para exportar.	I.1	500 PYMES incrementan en un 10% sus ingresos procedentes de las exportaciones.(CRF # 330101)	0	250			500	0	
			Mar. 2016	Mar. 2018			Sep. 2018		
	I.2	200 PYMES preparadas para exportar en PERU acceden a mercados internacionales por primera vez. (CRF # 330601)	0	100			200	0	
				Mar. 2018			Sep. 2018		
	I.3	300 PYMES diversifican exportaciones en productos y/o mercados.(CRF # 330601)	0	200			300	0	
				Mar. 2018			Sep. 2018		
Propósito: Contribuir a que las PYMES preparadas para exportar cuenten con una Plataforma de Exportación Asistida integrada a INTradeBID que les facilite la identificación de oportunidades en los mercados internacionales, y contribuir a que PROMPERÚ mejore su modelo de negocio de atención a las PYMES.	R.1	2000 PYMES usan los nuevos productos y servicios de innovación de la Plataforma de Exportación Asistida e INTradeBID (CRF # 160100)	0	1000			2000	0	
				Mar. 2018			Sep. 2018		
	R.2	PROMPERU aumenta la cobertura de servicios no presenciales a las PYMES en 6,2 veces.	0	3			6.2	0	
				Mar. 2018			Sep. 2018		

Componente 1: Plataforma de Exportación Asistida Desarrollada	**C1.I1**	50 PYMES y mínimo 4 miembros de la CoP participan en el levantamiento de los requerimientos para el diseño de la plataforma	0	50	4		54	100	Finalizado
				Sep. 2016	Sep. 2016		Sep. 2016	Oct. 2016	
Peso: 61%	**C1.I2**	Un Prototipo desarrollado y validado con las PYMES y CoP	0	1			1	100	Finalizado
				Sep. 2016			Sep. 2016	Oct. 2016	
Clasificación: Insatisfactorio	**C1.I3**	Una Plataforma de exportación asistida versionada,	0	1	2	3	3		Atrasado

	desarrollada y validada con los usuarios PYME-CoP (3 versiones de la plataforma desarrolladas y validadas)		Mar. 2017	Sep. 2017	Mar. 2018	Mar. 2018		
C1.I4	Plataforma de Exportación Asistida versión I, II, III integrada a INTradeBID	0	1	2	3	3		Atrasado
			Mar. 2017	Sep. 2017	Mar. 2018	Mar. 2018		

Componente 2: Regionalización de la PEA-INTradeBID **Peso:** 29% **Clasificación:** Insatisfactorio	**C2.I1** Una Comunidad de Práctica -CoP conformada para garantizar la sostenibilidad de la plataforma	1	1	1	1	1	100	Finalizado
		Mar. 2016	Jun. 2016	Mar. 2017	Mar. 2018	Mar. 2018	Dic. 2016	
	C2.I2 Un plan de marketing, tres plataformas diseminadas (PEA –INTradeBID- ConnectAmericas) y 2 artículos publicados	0	1	4	5	6		
			Sep. 2017	Mar. 2018	Sep. 2018	Sep. 2018		
	C2.I3 Cuatro TPOs participantes CoP reciben transferencia tecnológica sobre PEA y 50 PYMES reciben capacitación sobre el uso de la Plataforma de Exportación Asistida e INTradeBID	0	54	54	54	54		Atrasado
			Mar. 2017	Sep. 2017	Mar. 2018	Mar. 2018		
Componente 3: Gestión del Conocimiento. **Peso:** 10% **Clasificación:** Satisfactorio	**C3.I1** Tres productos de conocimiento del proyecto generados	0	1	2		3		
			Sep. 2017	Mar. 2018		Mar. 2018		

Hitos		Planificado	Fecha Vencimiento	Logrado	Fecha en que se logró	Estado
H0	Condiciones previas	10	Sep. 2016	10	Sep. 2016	Logrado
H1	Prototipo/Maquetado desarrollado y validado con PYMES y aliados.	1	Oct. 2016	1	Oct. 2016	Logrado
H2	[*] Contratación de la firma consultora que desarrollará la PEA	1	Jul. 2017	1	Jun. 2017	Logrado
H3	Al menos 04 instituciones demuestran su interés en participar en la difusión de la Plataforma de Exportación Asistida	4	Dic. 2017			
H4	Al menos 50 Pymes beneficiarias capacitadas y/o sensibilizadas en el uso de INTradeBID-PEA.	50	Dic. 2017			
H5	Un plan de marketing diseñado y en proceso de implementación.	1	Dic. 2017			

[*] Indica que el hito ha sido reformulado

FACTORES CRÍTICOS QUE HAN AFECTADO EL DESEMPEÑO
[No se reportaron factores para este período]

SECCIÓN 4: RIESGOS

RIESGOS MÁS RELEVANTES QUE PUEDEN AFECTAR EL DESEMPEÑO FUTURO

	Nivel	Acción de mitigación	Responsable
1. El primer semestre del 2017 se presento un fenómeno natural en el norte del país , lo que afecto severamente la infraestructura del país y algunos segmentos económicos, lo que llevo a una racionalización del presupuesto en las empresas, lo que hace que baje su interés en los mercados externos, dado el riesgo de capital que pudiera existir	Media	Realizar un acompañamiento mas cercano con las empresas a fin de que puedan explorar mercados externos.	Project Coordinator
2. Inestabilidad en el sector exportador del PERU (decrecimiento de las exportaciones en un 11% en el 2014)	Media	Diversificación de mercados. Fortalecer comercio intrarregional. Mejorar acceso a información sobre oportunidades comerciales	Project Coordinator
3. La desactualización de la información puede desestimular el uso de la herramienta por parte del sector privado	Media	Para mitigar este riesgo se generaran acuerdos interinstitucionales con organizaciones públicas y privadas participantes en la CoP interesados en usar la plataforma, los cuales contribuirán con el ingreso y actualización de la data de su respectivo país. En el caso de Perú, PROMPERÚ asumirá el proceso de actualización de los datos e incluirá tareas de actualización de la información en el presupuesto ordinario de la institución	Project Coordinator
4. Riesgo de compatibilidad tecnológica entre la PEA y los países que quieren usar la plataforma (estructuras tecnológicas no integrables)	Media	Para mitigar este riesgo se hará un desarrollo versionado y modular basado en estándares internacionales apoyado en desarrollo de interfaces e intercambio de información con los países interesados en usar la plataforma y participantes en la CoP	Project Coordinator
5. Restricciones para el acceso a datos sobre exportaciones a nivel de empresas en Perú.	Baja	Se trabajará con la información disponible en los sistemas de información de PROMPERÚ y/o con los sistemas de estadísticas nacionales	Project Coordinator

NIVEL DE RIESGO DEL PROYECTO: Media **NÚMERO TOTAL DE RIESGOS:** 6 **RIESGOS VIGENTES:** 6 **RIESGOS NO VIGENTES:** 0 **RIESGOS MITIGADOS:** 0

SECCIÓN 5: SOSTENIBILIDAD

Probabilidad de que exista sostenibilidad después de terminado el proyecto: P - Probable

FACTORES CRÍTICOS QUE PUEDEN AFECTAR LA SOSTENIBILIDAD DEL PROYECTO

[No se reportaron factores para este período]

Acciones realizadas o a ser implementadas relativas a la sostenibilidad:

A lo largo de este periodo se hicieron las gestiones para la contratacion de la firma que desarrollara la Plataforma de Exportacion Asistida.

Como requisito para la convocatoria, se solicito la disponibilidad Presupuestal para el 2018 a fin de garantizar el proyecto y su vigencia, esta disponibilidad se realizo a traves de memorandum interno a la Oficina de Planificacion.

SECCIÓN 6: LECCIONES PRÁCTICAS

	Relativo a	Autor
1. El efecto económico de los desastres naturales que afectaron el país, abre una oportunidad para que las empresas miren el mercado externo como un mercado necesario para la generación de ingresos.	Sustainability	Diaz, Carlos
2. Durante el primer semestre del 2017, la actividad económica del país, se vio afectada por los desastres naturales, hecho que llevo a redireccionar esfuerzos y prioridades en la ejecución del gasto de la institución.	Implementation	Diaz, Carlos
3. Falta de información o desconocimiento de las empresas sobre procesos de contratación, dilatan los procesos de contratación. Esto se reflejo en la presentación de propuestas de los postores, lo que motivo a que se declare desierto la primera convocatoria.	Implementation	Diaz, Carlos