Fondo Multilateral de Inversiones
Miembro del Grupo BID

REPORTE DE ESTADO DEL PROYECTO

ENERO 2018 - JUNIO 2018

SECCIÓN 1: SÍNTESIS DEL PROYECTO

NOMBRE DEL PROYECTO: Plataforma de Exportación Asistida

Nro. Proyecto: PE-M1105 - Proyecto No.: ATN/ME-15356-PE

Propósito: Contribuir a que las PYMES preparadas para exportar cuenten con una Plataforma de Exportación Asistida integrada a INTradeBID que les facilite la identificación de oportunidades en los mercados internacionales, y contribuir a que PROMPERÚ mejore su modelo de negocio de atención a las PYMES.

País Administrador	País Beneficiario	Grupo	Subgrupo
PERÚ	PERÚ	SME - Desarrollo de la pequeña y mediana empresa	TECH - Tecnología para el desarrollo empresarial

Agencia Ejecutora:	COMISIÓN DE PROMOCIÓN DEL PERÚ PARA LA EXPORTACIÓN Y EL TURISMO	**Líder equipo de diseño:**	MARGARITA RIOS JARAMILLO
		Líder equipo de supervisión:	HILDA ELIZABETH MINAYA FERNANDEZ

CICLO DEL PROYECTO

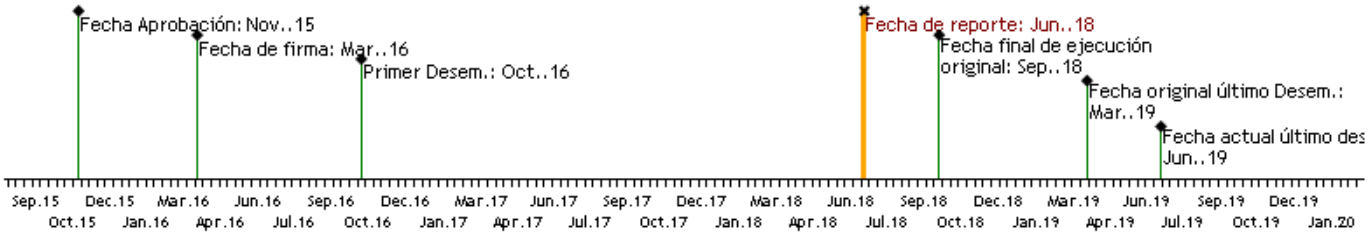

RECURSOS

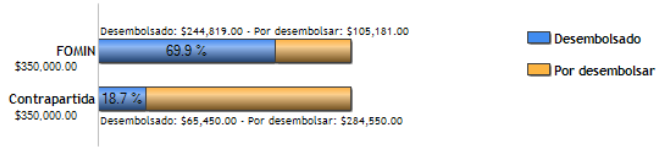

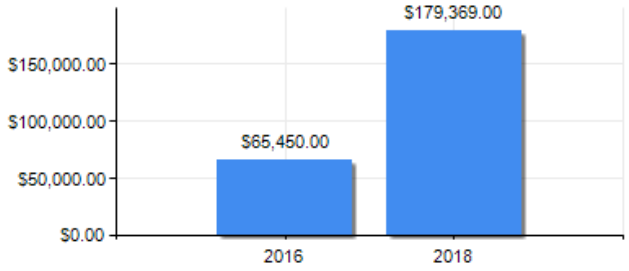

PUNTAJE DE DESEMPEÑO

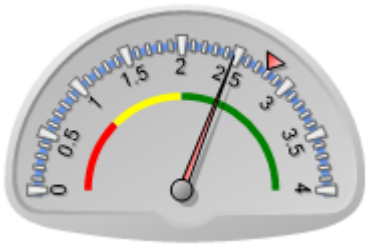

Puntaje actual: Satisfactorio: 2.473
Promedio FOMIN: 2.789

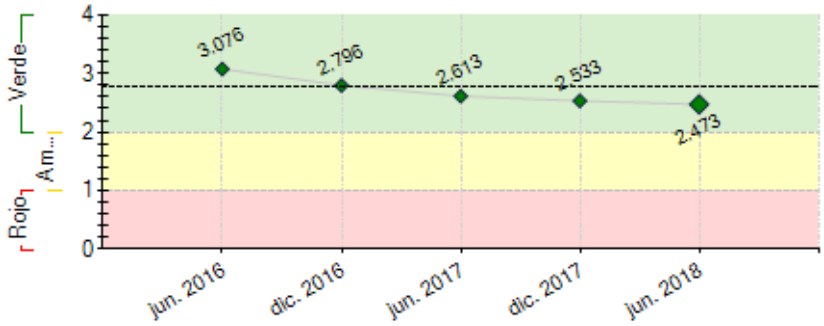

----- Promedio desempeño FOMIN

RIESGOS EXTERNOS

CAPACIDAD INSTITUCIONAL

	Riesgo
Administración Financiera:	Baja
Adquisiciones:	Baja
Capacidad Técnica:	Baja

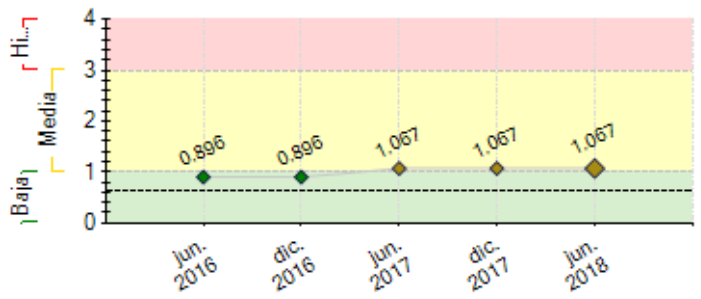

---- Promedio de riesgo FOMIN: 0.637

SECCIÓN 2: DESEMPEÑO

Resumen del desempeño del proyecto desde el inicio

Principales logros alcanzados:

- En el segundo semestre de 2016, se concluyó el diseño y desarrollo de los prototipos de la plataforma.

- En agosto de 2016, se realizó el focus group y entrevistas de profundidad a usuarios PYMES para validar sus requerimientos.

- En el primer semestre de 2017, se realizaron teleconferencias con Agencias colaborativas: PROCOLOMBIA, PROCOMER y PROMPERÚ.

- En febrero de 2018, la Plataforma de Exportación Asistida fue publicada en ambientes productivos.

- En marzo de 2018, se iniciaron las capacitaciones para las Pymes beneficiarias de la plataforma en 10 ciudades del Perú: Piura, Iquitos, Tacna, Moyobamba, Tarapoto, Quilabamba, Cusco, Arequipa, Huancayo, y La Merced.

- En junio de 2018, se realizó la presentación del LATE a las agencias: PROCOLOMBIA, PROCOMER, PROCHILE, PROMÉXICO y Uruguay XXI.

- Entre mayo y junio de 2018, se realizaron servicios web para la automatización de carga de fuentes de información e interoperabilidad entre la plataforma e INTradeBID

Dificultades:

- En el segundo semestre de 2016, hubo un retraso de 4 meses para la contratación de la firma consultora para el desarrollo de la plataforma, esto es debido a que el monto era superior al presupuestado.

Comentarios del líder de Equipo de Supervisión
De acuerdo con los comentarios de la Agencia Ejecutora

Resumen del desempeño del proyecto en los últimos seis meses

Principales logros alcanzados:

- En febrero de 2018, la Plataforma de Exportación Asistida fue publicada en ambientes productivos.

- En marzo de 2018, se iniciaron las capacitaciones para las Pymes beneficiarias de la plataforma en 10 ciudades del Perú: Piura, Iquitos, Tacna, Moyobamba, Tarapoto, Quilabamba, Cusco, Arequipa, Huancayo, y La Merced.

- En junio de 2018, se realizó la presentación del LATE a las agencias: PROCOLOMBIA, PROCOMER, PROCHILE, PROMÉXICO y Uruguay XXI.

Dificultades:

- En junio de 2018, el gobierno promulgo la ley para la prohibición de publicidad estatal pagada, por consecuencia, el despliegue de la pauta digital aún no se puede iniciar.

- Luego de la asesoría legal del alcance de la ley, en agosto de 2018 se descartó el uso de publicidad pagada, lo cual impacta en la meta de 2,000 usuarios MYPES.

- La plataforma LATE utilizaba la base de datos INTradeBID para las estadísticas de comercio internacional, sin embargo, esta fuente tenía información de las importaciones de países de América Latina y el Caribe, lo cual inducia a un análisis erroneo de los productos. Este problema se resolvió cambiando dicha fuente por la base de datos COMTRADE, la cual tiene información de todos los países del mundo.

Pendientes críticos:

- Dimensionar el impacto de la restricción y definir alternativas que permitan maximizar los resultados para el indicador de usuarios PYMES.

Comentarios del líder de Equipo de supervisión

De acuerdo con los comentarios de la Agencia Ejecutora

La Unidad Ejecutora deberá presentar para el próximo periodo un plan de difusión alternativo que promueva o difunda la plataforma LATE, el método de difusión.

Un aspecto que es importante es que PROMPERU hará sostenible la plataforma LATE, evaluaremos la consistencia y los servicios que se brinda. Asimismo es importante que la Plataforma pueda retroalimentar la plataforma INTRAdeBID.

Esta pendiente en el próximo semestre iniciar la evaluación final del proyecto y la presentación de la estrategia de sostenibilidad.

SECCIÓN 3: INDICADORES E HITOS

		Indicadores	Línea de base	Intermedio 1	Intermedio 2	Intermedio 3	Planificado	Logrado	Estado
Fin: Contribuir a fortalecer el sector exportador de Perú mediante incrementar las exportaciones de las PYMES preparadas para exportar.	I.1	500 PYMES incrementan en un 10% sus ingresos procedentes de las exportaciones.(CRF # 330101)	0	250			500	0	
			Mar. 2016	Mar. 2018			Sep. 2018		
	I.2	200 PYMES preparadas para exportar en PERU acceden a mercados internacionales por primera vez. (CRF # 330601)	0	100			200	0	
				Mar. 2018			Sep. 2018		
	I.3	300 PYMES diversifican exportaciones en productos y/o mercados.(CRF # 330601)	0	200			300	0	
				Mar. 2018			Sep. 2018		
Propósito: Contribuir a que las PYMES preparadas para exportar cuenten con una Plataforma de Exportación Asistida integrada a INTradeBID que les facilite la identificación de oportunidades en los mercados internacionales, y contribuir a que PROMPERÚ mejore su modelo de negocio de atención a las PYMES.	R.1	2000 PYMES usan los nuevos productos y servicios de innovación de la Plataforma de Exportación Asistida e INTradeBID (CRF # 160100)	0	1000			2000	50	
				Mar. 2018			Sep. 2018	May. 2018	
	R.2	PROMPERU aumenta la cobertura de servicios no presenciales a las PYMES en 6,2 veces.	0	3			6.2	0	
				Mar. 2018			Sep. 2018		
Componente 1: Plataforma de Exportación Asistida Desarrollada **Peso:** 61% **Clasificación:** Insatisfactorio	**C1.I1**	50 PYMES y mínimo 4 miembros de la CoP participan en el levantamiento de los requerimientos para el diseño de la plataforma	0	50	4		54	100	Finalizado
				Sep. 2016	Sep. 2016		Sep. 2016	Dic. 2017	
	C1.I2	Un Prototipo desarrollado y validado con las PYMES y CoP	0	1			1	100	Finalizado
				Sep. 2016			Sep. 2016	Oct. 2016	
	C1.I3	Una Plataforma de exportación asistida versionada, desarrollada y validada con los usuarios PYME-CoP (3 versiones de la plataforma desarrolladas y validadas)	0	1	2	3	3	100	Finalizado
				Mar. 2017	Sep. 2017	Mar. 2018	Mar. 2018	Mar. 2018	
	C1.I4	Plataforma de Exportación Asistida versión I, II, III integrada a INTradeBID	0	1	2	3	3	100	Finalizado
				Mar. 2017	Sep. 2017	Mar. 2018	Mar. 2018	Mar. 2018	
Componente 2: Regionalización de la PEA-INTradeBID **Peso:** 29% **Clasificación:** Insatisfactorio	**C2.I1**	Una Comunidad de Práctica -CoP conformada para garantizar la sostenibilidad de la plataforma	1	1	1	1	1	100	Finalizado
			Mar. 2016	Jun. 2016	Mar. 2017	Mar. 2018	Mar. 2018	Dic. 2016	
	C2.I2	Un plan de marketing, tres plataformas diseminadas (PEA –INTradeBID- ConnectAmericas) y 2 artículos publicados	0	1	4	5	6	1	Finalizado
				Sep. 2017	Mar. 2018	Sep. 2018	Sep. 2018	Dic. 2017	
	C2.I3	Cuatro TPOs participantes CoP reciben transferencia tecnológica sobre PEA y 50 PYMES reciben capacitación sobre el uso de la Plataforma de Exportación Asistida e INTradeBID	0	54	54	54	54	54	Finalizado
				Mar. 2017	Sep. 2017	Mar. 2018	Mar. 2018	Jun. 2018	
Componente 3: Gestión del Conocimiento. **Peso:** 10%	**C3.I1**	Tres productos de conocimiento del proyecto generados	0	1	2		3	1	Finalizado
				Sep. 2017	Mar. 2018		Mar. 2018	Oct. 2017	

Clasificación: Insatisfactorio

Hitos		Planificado	Fecha Vencimiento	Logrado	Fecha en que se logró	Estado
H0	Condiciones previas	10	Sep. 2016	10	Sep. 2016	Logrado
H1	Prototipo/Maquetado desarrollado y validado con PYMES y aliados.	1	Oct. 2016	1	Oct. 2016	Logrado
H2	[*] Contratación de la firma consultora que desarrollará la PEA	1	Jul. 2017	1	Jun. 2017	Logrado
H3	Al menos 04 instituciones demuestran su interés en participar en la difusión de la Plataforma de Exportación Asistida	4	Dic. 2017	4	Dic. 2017	Logrado
H4	Al menos 50 Pymes beneficiarias capacitadas y/o sensibilizadas en el uso de INTradeBID-PEA.	50	Dic. 2017	50	Dic. 2017	Logrado
H5	Un plan de marketing diseñado y en proceso de implementación.	1	Dic. 2017	1	Dic. 2017	Logrado
H6	Una plataforma de exportación Aistida - PROMPERU- PEA- LATE	1	Abr. 2018	1	Mar. 2018	Logrado
H7	Línea base terninada	1	Abr. 2018	1	Abr. 2018	Logrado
H8	4 TPOs participantes Cop reciben capacitación sobre el uso de la plataforma PROMPERU PEA (LATE) en Perú.	4	Abr. 2018	4	Jun. 2018	Logrado
H9	Una Guía Metodológica de la PEA validada	1	Sep. 2018			
H10	Pymes con planes de diversificación de mercados y/o productos	200	Sep. 2018			
H11	La PEA (Late) Integrada al Conect América	1	Sep. 2018			

[*] Indica que el hito ha sido reformulado

FACTORES CRÍTICOS QUE HAN AFECTADO EL DESEMPEÑO
[No se reportaron factores para este período]

SECCIÓN 4: RIESGOS

RIESGOS MÁS RELEVANTES QUE PUEDEN AFECTAR EL DESEMPEÑO FUTURO

	Nivel	Acción de mitigación	Responsable
1. El primer semestre del 2017 se presento un fenómeno natural en el norte del país , lo que afecto severamente la infraestructura del país y algunos segmentos económicos, lo que llevo a una racionalización del presupuesto en las empresas, lo que hace que baje su interés en los mercados externos, dado el riesgo de capital que pudiera existir	Media	Realizar un acompañamiento mas cercano con las empresas a fin de que puedan explorar mercados externos.	Project Coordinator
2. Inestabilidad en el sector exportador del PERU (decrecimiento de las exportaciones en un 11% en el 2014)	Media	Diversificación de mercados. Fortalecer comercio intrarregional. Mejorar acceso a información sobre oportunidades comerciales	Project Coordinator
3. La desactualización de la información puede desestimular el uso de la herramienta por parte del sector privado	Media	Para mitigar este riesgo se generaran acuerdos interinstitucionales con organizaciones públicas y privadas participantes en la CoP interesados en usar la plataforma, los cuales contribuirán con el ingreso y actualización de la data de su respectivo país. En el caso de Perú, PROMPERÚ asumirá el proceso de actualización de los datos e incluirá tareas de actualización de la información en el presupuesto ordinario de la institución	Project Coordinator
4. Riesgo de compatibilidad tecnológica entre la PEA y los países que quieren usar la plataforma (estructuras tecnológicas no integrables)	Media	Para mitigar este riesgo se hará un desarrollo versionado y modular basado en estándares internacionales apoyado en desarrollo de interfaces e intercambio de información con los países interesados en usar la plataforma y participantes en la CoP	Project Coordinator
5. Restricciones para el acceso a datos sobre exportaciones a nivel de empresas en Perú.	Baja	Se trabajará con la información disponible en los sistemas de información de PROMPERÚ y/o con los sistemas de estadísticas nacionales	Project Coordinator

NIVEL DE RIESGO DEL PROYECTO: Media **NÚMERO TOTAL DE RIESGOS:** 6 **RIESGOS VIGENTES:** 6 **RIESGOS NO VIGENTES:** 0 **RIESGOS MITIGADOS:** 0

SECCIÓN 5: SOSTENIBILIDAD

Probabilidad de que exista sostenibilidad después de terminado el proyecto: P - Probable

FACTORES CRÍTICOS QUE PUEDEN AFECTAR LA SOSTENIBILIDAD DEL PROYECTO

[No se reportaron factores para este período]

Acciones realizadas o a ser implementadas relativas a la sostenibilidad:

- Integración de la PEA con la plataforma ConnectAmericas para obtener una base de datos de los compradores.
- Integración con la base de datos del COMTRADE para ampliar las estadiscticas de Comercio Mundo.
- Integración al VUCE
- Implementación de un nuevo sector: SERVICIOS.
- Integración al ExportaFacil del Serpost para la información logistica de la plataforma.

SECCIÓN 6: LECCIONES PRÁCTICAS

	Relativo a	Autor
1. Proyectos FOMIN con el sector Público deben considerar un tiempo mayor al esperado con el sector privado, el cambio de equipos es permanente y afecta sustantivamente la ejecución del proyecto.	Design	Minaya Fernandez, Hilda Elizabeth *[FOMIN]*