

## Informe Resumido

### Datos Básicos del Proyecto

Agencia Ejecutora (AE):	MINISTERIO DE AGRICULTURA Y GANADERIA
Sector:	AGRICULTURE AND RURAL DEVELOPMENT-AGRICULTURAL TECHNOLOGY ADOPTION
Número(s) de Préstamo:	1800/OC-PR
Etapas:	Approved
Tipo de Operación:	PDL - Préstamos por Resultados
Operación(es) Relacionada(s):	
Subtipo de Operación:	PDL - Préstamos por Resultados

### Fondos Disponibles (US\$)

Monto Aprobado Actual:	31.500.000,00
Monto Desembolsado a la fecha:	10.577.657,57
% Desembolsado:	33,58
Saldo:	20.922.342,43

### Costo total y Fuente

BID Original:	31.500.000,00
Actual BID:	31.500.000,00
Pari-passu:	90,00
Co-financiamiento/País:	3.500.000,00
Estimado Original:	35.000.000,00
Período de Amortización (meses):	210

### Categoría de Impacto Ambiental y Social del Proyecto

Categoría de Impacto Ambiental y Social del Proyecto: C(R)

### Reformulación

( ) ¿El objetivo (s) del proyecto fue reformulado?

### Validación

Validado por el Jefe de División: 25-sep-2012  
Validado por Representante de País: 27-sep-2012

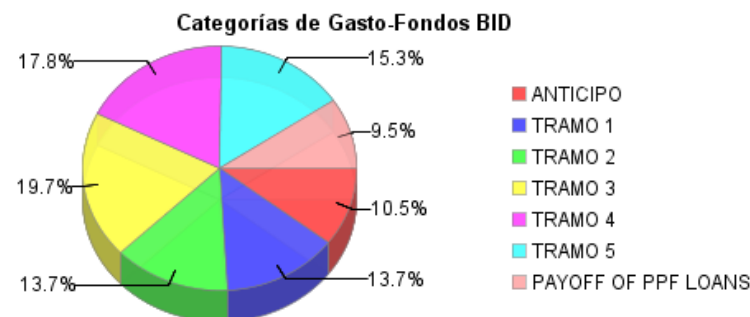
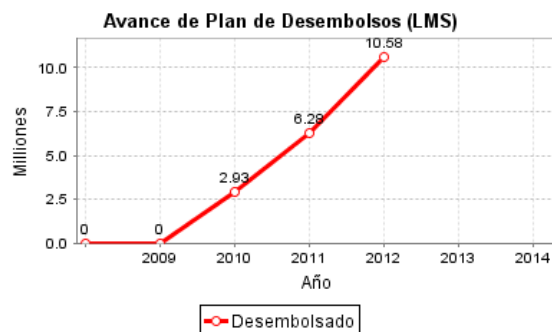
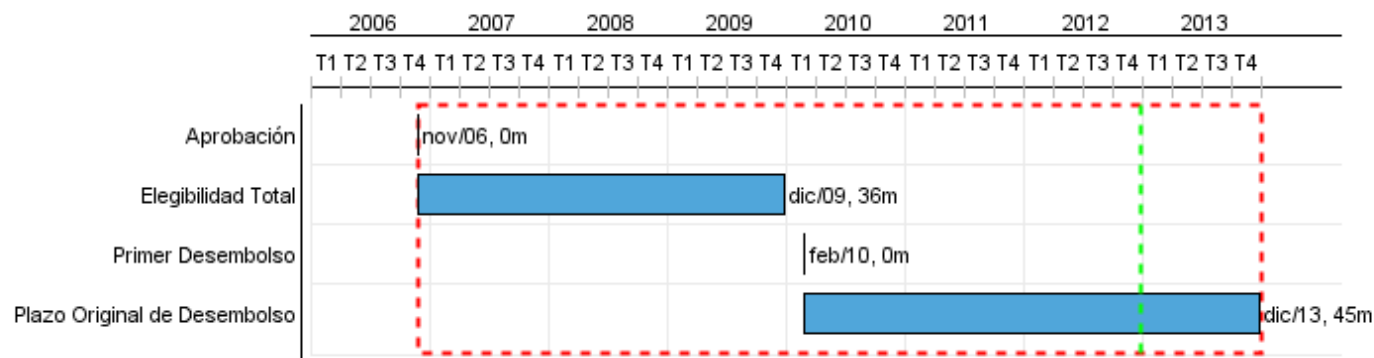

**Progreso Acumulado al 2012**

## Progreso Acumulado

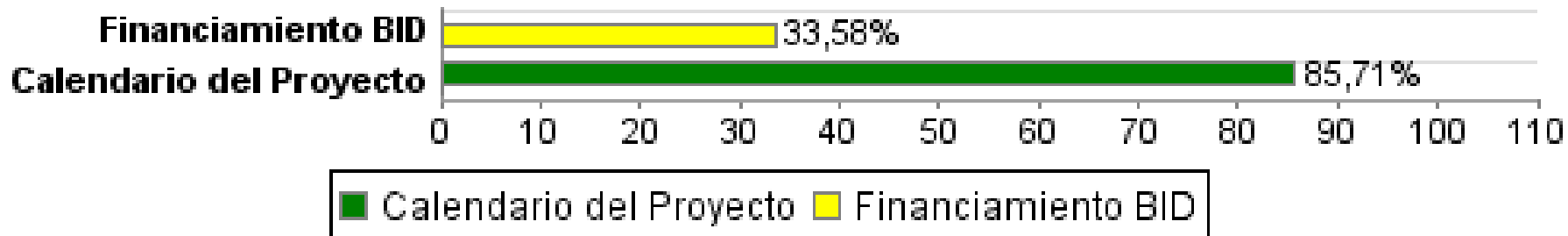

## Resultados

<b>Resultado:</b>	Ingreso de los pequeños y medianos productores agropecuarios mejorado.
-------------------	--

Indicador	Unidad de Medida	Línea de base	Año Línea de base		2011	2012	2013	2014	2015	Fin de Proyecto
Beneficiarios con tasa interna de retorno superior al 12 %	Productores		2011	P A					3,900.00	3,900.00

<b>Resultado:</b>	Política de Apoyos Agropecuarios más efectiva
<b>Observaciones:</b>	El Programa a través de este indicador prohíbe la práctica de entrega de semillas e insumos, algo que habitualmente realiza el Ministerio de Agricultura y Ganadería y sus entes descentralizados. La no entrega de ello se puede considerar un resultado del Proyecto.

Indicador	Unidad de Medida	Línea de base	Año Línea de base		2011	2012	2013	2014	2015	Fin de Proyecto
Monto del financiamiento aplicado a adquisición de semillas e insumos, o a compensación de precios (con excepción de los incluido en los paquetes tecnológicos del Programa)	USD		2011	P A						

**Productos: Progreso Físico y Financiero Anual 2012**

Descripción	Unidad de medida	Físico			
		Planeado	Actual	Unidades Acumuladas	Unidades FDP
<b>Apoyos financieros a productores para que adopten tecnologías seleccionadas por el Programa.</b>					
Productores beneficiarios que adoptaron y utilizan una de las tecnologías del menú de opciones tecnológicas del Programa.	Agricultores	2.975,00			16.700,00
<b>Apoyos en efectivo a Agricultores Familiares que habían recibido en campañas previas al 2006 apoyos del MAG en insumos.</b>					
Beneficiarios asistidos con apoyos en efectivo del Registro de Agricultores Familiares (AF)	Agricultores				78.000,00